



PLAN INTEGRAL DE SEGURIDAD ESCOLAR.
FUNDACIÓN EDUCACIONAL COLEGIO
INTEGRADO DE TALCA SAN PÍO DÉCIMO.

CODIGO: PISE
FECHA ELABORACION: 24-07-2018
FECHA ACTUALIZACION: 02-04-2024
VERSION: 04

PLAN INTEGRAL DE SEGURIDAD ESCOLAR

PISE

ESTABLECIMIENTO:

FUNDACIÓN EDUCACIONAL COLEGIO INTEGRADO DE TALCA SAN PÍO DÉCIMO.

Fecha de elaboración	Fecha de actualización
24 de julio 2018	02-04-2024

Elaborado Por: Prevención de Riesgos.	Aprobado por Inspectoría general	Aprobado por Dirección.

	PLAN INTEGRAL DE SEGURIDAD ESCOLAR. FUNDACIÓN EDUCACIONAL COLEGIO INTEGRADO DE TALCA SAN PÍO DÉCIMO.	CODIGO: PISE FECHA ELABORACION: 24-07-2018 FECHA ACTUALIZACION: 02-04-2024 VERSION: 04
---	---	---

1. INTRODUCCIÓN

El Colegio Integrado de Talca tiene su origen en el año 1970, donde el alumnado se distribuye en 2 dependencias, la básica y la media. En el año 2010 ocurre el terremoto del 27 de febrero, lo que genera la destrucción del establecimiento de media. Ese año se realiza un proyecto para unificar al alumnado en una sola dependencia que es la que actualmente se ubica en calle 2 norte 250 y es utilizada desde el año 2011, con un total de 1494 alumnos y 153 funcionarios.

Ante la realidad de vivir en un país con diversas amenazas y emergencias, es que el Colegio cuenta con el Plan Integral de Seguridad Escolar y se actualiza este año en base al modelo metodológico que entrega ONEMI y la participación del Ministerio de Educación del año 2018.

Por ello, el Colegio cuenta con un Comité de Seguridad, quienes tienen la misión de conocer, velar por el cumplimiento, generar la difusión, realizar mejoras y actualización del Plan Integral de Seguridad Escolar.

2. OBJETIVOS.

Fomentar actitudes de autocuidado ante situaciones de riesgo en la comunidad escolar y funcionarios.

Proporcionar la información para enfrentar diversas emergencias y poder salvaguardar la integridad física y la vida de toda persona al interior del colegio que se encuentre en situaciones riesgo.

Minimizar al máximo los daños a las instalaciones, mediante métodos de prevención.

	PLAN INTEGRAL DE SEGURIDAD ESCOLAR. FUNDACIÓN EDUCACIONAL COLEGIO INTEGRADO DE TALCA SAN PÍO DÉCIMO.	CODIGO: PISE FECHA ELABORACION: 24-07-2018 FECHA ACTUALIZACION: 02-04-2024 VERSION: 04
---	---	---

3. ANTECEDENTES DEL ESTABLECIMIENTO.

REGIÓN	PROVINCIA	COMUNA
VII	TALCA	TALCA

Nombre del establecimiento:	Fundación Educacional Colegio Integrado de Talca San Pío Décimo.
Modalidad (diurna/vespertina):	Diurna
Niveles:	Pre básico, básico y medio
Dirección:	2 Norte 250, Talca
Sostenedor:	Gerardo Icaza Schmidt
Directora	Rosa Roldan Chávez
Coordinadores seguridad escolar:	Jonathan Jorquera Córdoba Juan Paulo Parada
RBD:	2992-0
Web:	https://www.colegiointegrado.cl/
Redes sociales:	No aplica

Año de construcción del edificio:	Se construye en el año 2010 y se empieza a utilizar desde marzo del año 2012.
Ubicación geográfica:	2 norte 250, entre 5 y 6 poniente Talca.
Otros:	<p>Tiene 3 ingresos:</p> <p>En pre básica se ingresa por:</p> <ul style="list-style-type: none"> • 5 poniente s/n 2 norte. <p>Para la básica y media se ingresa por:</p> <ul style="list-style-type: none"> • 2 norte 250. <p>Por el lado sur colinda con la iglesia y el centro de formación técnica San Agustín.</p> <p>Por el lado poniente se encuentra la cancha del colegio la cual colinda con hogar de ancianos y estero Piduco.</p>



PLAN INTEGRAL DE SEGURIDAD ESCOLAR.
FUNDACIÓN EDUCACIONAL COLEGIO
INTEGRADO DE TALCA SAN PÍO DÉCIMO.

CODIGO: PISE
FECHA ELABORACION: 24-07-2018
FECHA ACTUALIZACION: 02-04-2024
VERSION: 04

4. MATRÍCULA DEL ESTABLECIMIENTO EDUCACIONAL 2023.

Niveles de enseñanza	Jornada escolar (marcar con X)			
	Mañana	Tarde	Vespertina	Completa
Educación pre básica	X	X		
Educación básica				X
Educación media				X

N° Docentes		N° Asistentes de educación		N° total de estudiantes	
83		70		1494	
Femenino	Masculino	Femenino	Masculino	Femenino	Masculino
68	17	50	18	707	787

Niveles de Pre básica			
Pre kínder		Kínder	
105		105	
Femenino	Masculino	Femenino	Masculino
50	55	53	52

Niveles de enseñanza básica															
847															
1° básico		2° básico		3° básico		4° básico		5° básico		6° básico		7° básico		8° básico	
F	M	F	M	F	M	F	M	F	M	F	M	F	M	F	M
52	52	56	50	47	61	47	59	49	56	50	57	48	57	53	53

Niveles de enseñanza media							
543							
1° medio		2° medio		3° medio		4° medio	
F	M	F	M	F	M	F	M
55	58	57	56	52	58	63	38



**PLAN INTEGRAL DE SEGURIDAD ESCOLAR.
FUNDACIÓN EDUCACIONAL COLEGIO
INTEGRADO DE TALCA SAN PÍO DÉCIMO.**

**CODIGO: PISE
FECHA ELABORACION: 24-07-2018
FECHA ACTUALIZACION: 02-04-2024
VERSION: 04**

5. CONSTITUCIÓN DEL COMITÉ DE SEGURIDAD ESCOLAR:

Director:	Rosa Roldán Chávez		
Coordinadores de seguridad escolar:	Jonathan Jorquera Córdoba – Juan Paulo Parada.		
Fecha constitución del Comité:	12 de marzo del año 2019.		
Última actualización:	02-04-2024		
Nombre	Cargo	Rol en el P.I.S.E.	Contacto email o teléfono
Victoria Castro A.	Coordinadora P.I.E.	Coordinadora evacuaciones NEET NEEP	v.castro@colegiointegrado.cl
Marta Cepeda M.	Asistente de rectoría	Coordinadora alarma externa/ apoyo interna	mcepedam@colegiointegrado.cl
Sergio Riquelme C. Maritza salas	Portero	Coordinador alarma interna y corte de luz	iarriagadaz@colegiointegrado.cl
Maria de los ángeles Coloma Bárbara González Dany Perusina Gloria Castro	Equipo directivo	Coordinadores de evacuación.	equipodirectivo@colegiointegrado.cl
Iván Arriagada Z.	Jefe de mantención	Encargado de monitorear áreas de posibles emergencias, caldera, estanques de gas, estanques de agua, ascensor.	iarriagadaz@colegiointegrado.cl
Esbelcia Núñez R.	Inspectora de patio/ Representante CPHS	Monitor de apoyo	enunezr@colegiointegrado.cl
Anabel Pailamilla S.	Inspector de patio	Monitor de apoyo	apailamilla@colegiointegrado.cl
Américo Castro	Inspector de patio	Monitor de apoyo	acastro@colegiointegrado.cl
Ingrid Meza	Inspector de patio	Monitor de apoyo	mmeza@colegiointegrado.cl
Ignacia Gutiérrez	Inspector de patio	Monitor de apoyo	igutierrez@colegiointegrado.cl
Sebastián Poblete	Inspector de patio	Monitor de apoyo	spoblete@colegiointegrado.cl
Carolina Muñoz C.	Tens	Coordinadora sala de primeros auxilios	cmunozc@colegiointegrado.cl
Carolina López C.	Tens	Coordinadora sala de primeros auxilios	clopezc@colegiointegrado.cl



**PLAN INTEGRAL DE SEGURIDAD ESCOLAR.
FUNDACIÓN EDUCACIONAL COLEGIO
INTEGRADO DE TALCA SAN PÍO DÉCIMO.**

**CODIGO: PISE
FECHA ELABORACION: 24-07-2018
FECHA ACTUALIZACION: 02-04-2024
VERSION: 04**

Francisco Hernández M.	Representante Docentes	Monitor de apoyo	f.hernandez@colegiointegrado.cl
Catalina Figueroa	Docente y representante del consejo escolar.	Monitor de apoyo	c.figueroa@colegiointegrado.cl
Patricia Torres F.	Representante CPHS.	Monitor de Apoyo	p.torres@colegiointegrado.cl
Ingrid Bravo	Representante asistentes de aula	Monitor de apoyo	ibravo@colegiointegrado.cl
Manuel Rojas Carolina Soto	Representa a Mutual	Apoyo técnico externo	mrojash@mutual.cl
Mauricio Ríos	Administrador Casino	Monitor de apoyo	mrios2301@hotmail.com
Maria Graciela Lillo	Representante apoderados	Monitor de apoyo externo	mrios2301@hotmail.com
Alejandra Reyes B.	Prevencionista de riesgos	Asesora PISE	mreyes@colegiointegrado.cl

	PLAN INTEGRAL DE SEGURIDAD ESCOLAR. FUNDACIÓN EDUCACIONAL COLEGIO INTEGRADO DE TALCA SAN PÍO DÉCIMO.	CODIGO: PISE FECHA ELABORACION: 24-07-2018 FECHA ACTUALIZACION: 02-04-2024 VERSION: 04
---	---	---

6. DIRECTORIO DE EMERGENCIA

Cargo	Nombre	Número contacto
Rector	Rosa Roldán Chávez	(71) 220 1300
Coordinadores de Seguridad Escolar	Jonathan Jorquera Córdoba Juan Paulo Parada	(71) 220 1322

Institución	Nombre contacto	Tipos de emergencia	Número contacto/horario	Dirección
Ambulancia Hospital Regional (Alumnado)	Operadora	Accidente grave o fatal	131 (71) 29 70 179	1 norte 1990, Talca.
Ambulancia Mutua (Trabajador)	Operadora	Accidente grave o fatal	1407 (71) 22 25 028	2 Poniente 1372, Clínica Lircay, Talca.
		Accidente leve, el trabajador es trasladado a dependencias de Mutua. Fono consulta paciente: 2206105	Lunes a Viernes 8:30 a 18:00 1407 emergencias mutua.	2 Poniente 1380 6° piso, Talca.
			Feridos o fuera del horario oficina	2 Poniente 1372, Clínica Lircay, Talca.
Bomberos 1 era Compañía	Operadora	Incendio Fuga de gas, tóxicas, química Rescate	132 (71) 22 31 599 (71) 22 32 222	3 sur n°1179 (5 oriente) Talca.
Carabineros 3era Comisaria	Plan cuadrante N°1	Asaltos Incendio Accidente exterior Persona, objeto sospechoso.	133 82 93 98 78 84 28 87 25	4 Norte 687, Talca
PDI		Asaltos Consumo, porte o venta de drogas	134	
Denuncia accidente trabajador	SEREMI Inspección del trabajo	Accidente grave o fatal	600 420 00 22	Talca
CITUC	Operadora	Urgencias Toxicológicas	2-26 35 38 00	Universidad Católica, Santiago
		Urgencias Químicas	2-22 47 36 00	
Ascensor Transve	Operadora	Emergencias	2-22 69 83 83 800420202	



PLAN INTEGRAL DE SEGURIDAD ESCOLAR.
FUNDACIÓN EDUCACIONAL COLEGIO
INTEGRADO DE TALCA SAN PÍO DÉCIMO.

CODIGO: PISE
FECHA ELABORACION: 24-07-2018
FECHA ACTUALIZACION: 02-04-2024
VERSION: 04

7. FORMATO PARA ACTAS DE REUNIONES COMITÉ DE SEGURIDAD.

MOTIVO:

FECHA:

COMPROMISOS ADOPTADOS	FECHA DE CUMPLIMIENTO

N°	NOMBRE Y APELLIDO	CARGO	FIRMA
1			
2			
3			
4			
5			
6			
7			
8			
9			
10			

Jonathan Jorquera Córdoba/ Juan Paulo Parada
Coordinadores Comité de Seguridad.



PLAN INTEGRAL DE SEGURIDAD ESCOLAR.
FUNDACIÓN EDUCACIONAL COLEGIO
INTEGRADO DE TALCA SAN PÍO DÉCIMO.

CODIGO: PISE
FECHA ELABORACION: 24-07-2018
FECHA ACTUALIZACION: 02-04-2024
VERSION: 04

8. MAPA DE RIESGOS Y RECURSOS EN CASO DE EMERGENCIAS.

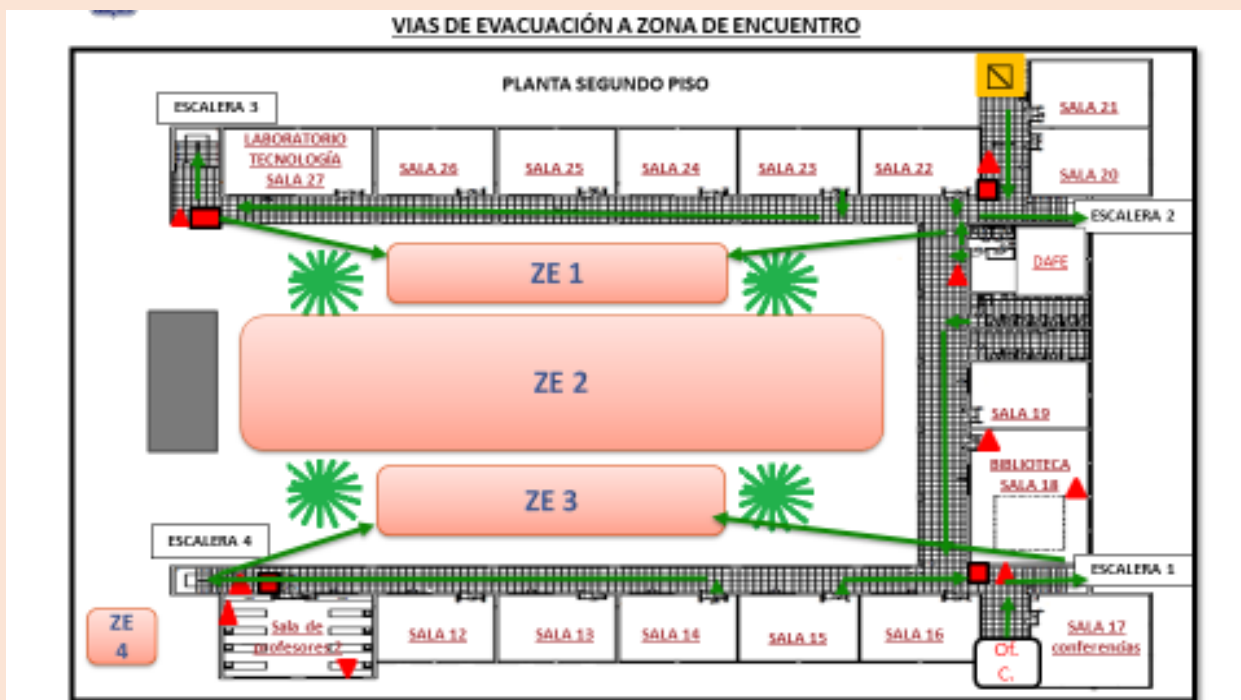
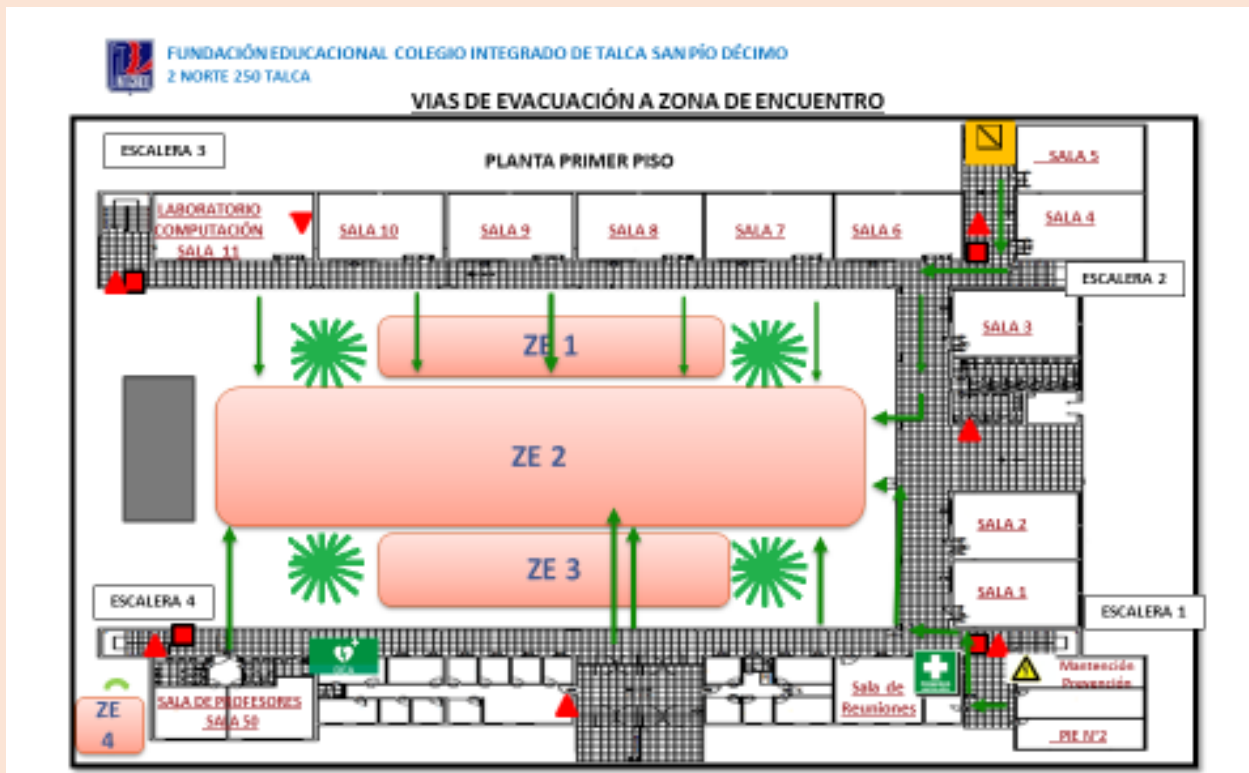



PLAN INTEGRAL DE SEGURIDAD ESCOLAR.
FUNDACIÓN EDUCACIONAL COLEGIO
INTEGRADO DE TALCA SAN PÍO DÉCIMO.

CODIGO: PISE
FECHA ELABORACION: 24-07-2018
FECHA ACTUALIZACION: 02-04-2024
VERSION: 04



FUNDACIÓN EDUCACIONAL COLEGIO INTEGRADO DE TALCA SAN PÍO DÉCIMO
 2 NORTE 250 TALCA

VIAS DE EVACUACIÓN A ZONA DE ENCUENTRO

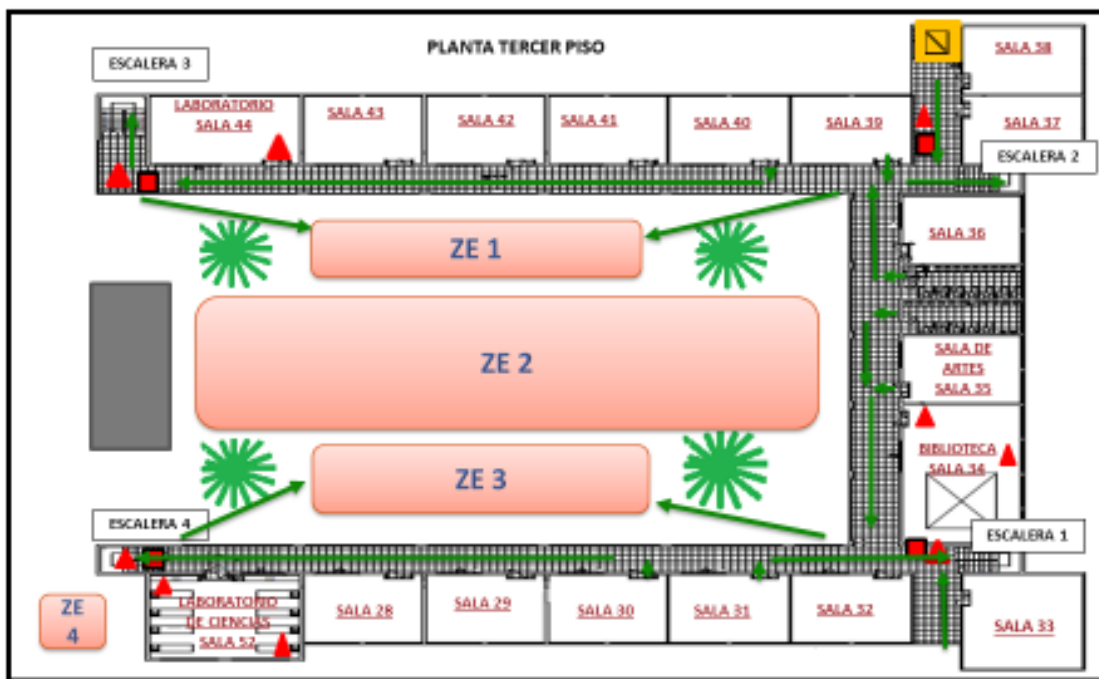

SIMBOLOGIA			
Dirección evacuación.		Zona de encuentro	
Extintor ABC		Primeros Auxilios	
Extintor co2		DEA	
Ascensor			
Tablero eléctrico			
Red húmeda			

Zonas de encuentro niveles 1, 2 y 3.

Zona de encuentro 1	Zona de encuentro 2	Zona de encuentro 3	Zona de encuentro 4
Salas de clases 20 a la 26. Sala de tecnología.	Salas de clases de la 1 a la 10. Baños primer piso.	Salas de clases de la 12 a la 19.	Patio de los olivos.
Defe.	Oficinas administración Rectoría, fundación, sala de reuniones.	Sala de profesores 2 piso. Sala de conferencias. Biblioteca 2do piso. Oficinas de orientadoras.	
Salas de clases 36 a la 39 Salas de la 40 a la 43	Oficinas pie 1 y 2, fotocopias, primeros auxilios.	Baños 2do piso. Sala de artes. Biblioteca.	
Laboratorio de computación.	Mantenimiento y Prevención	Salas de clases de la 28 a la 32	
	Sala de profesoras, Laboratorio computación, Pie 3er piso.	Laboratorio de ciencias.	



PLAN INTEGRAL DE SEGURIDAD ESCOLAR.
FUNDACIÓN EDUCACIONAL COLEGIO
INTEGRADO DE TALCA SAN PÍO DÉCIMO.

CODIGO: PISE
FECHA ELABORACION: 24-07-2018
FECHA ACTUALIZACION: 02-04-2024
VERSION: 04

AREAS DE EVACUACION.

EVACUACION NIVEL 2 ESCALERA 1	EVACUACION NIVEL 2 ESCALERA 2	EVACUACION NIVEL 2 ESCALERA 3	EVACUACION NIVEL 2 ESCALERA 4
SALA DE CONFERENCIAS; OF DE COORDINADORAS; BIBLIOTECA 2DO PISO	DAFE	SALAS DE CLASES DE LA 23 A LA 26	SALAS DE CLASES DE LA 12 A LA 14
SALAS DE CLASES 15 A LA 19	SALAS DE CLASES 20 A LA 22	LABORATORIO DE TECNOLOGÍA.	SALA DE PROFESORES 2 NIVEL
EVACUACION NIVEL 3 ESCALERA 1	EVACUACION NIVEL 3 ESCALERA 2	EVACUACION NIVEL 3 ESCALERA 3	EVACUACION NIVEL 3 ESCALERA 4
PIE 3; BIBLIOTECA 3ER PISO; SALA DE ARTES.	SALAS DE CLASES DE 36 A LA 39.	SALAS DE CLASES DE 40 A LA 43.	SALAS DE LA 28 A LA 30.
SALAS DE CLASES 31 Y 32		SALA DE COMPUTACION NIVEL 3.	LABORATORIO DE CIENCIAS.



FUNDACIÓN EDUCACIONAL COLEGIO INTEGRADO DE TALCA SAN PÍO DÉCIMO
2 NORTE 250 TALCA

VIAS DE EVACUACIÓN PRE-BÁSICA A ZONA DE ENCUENTRO 5

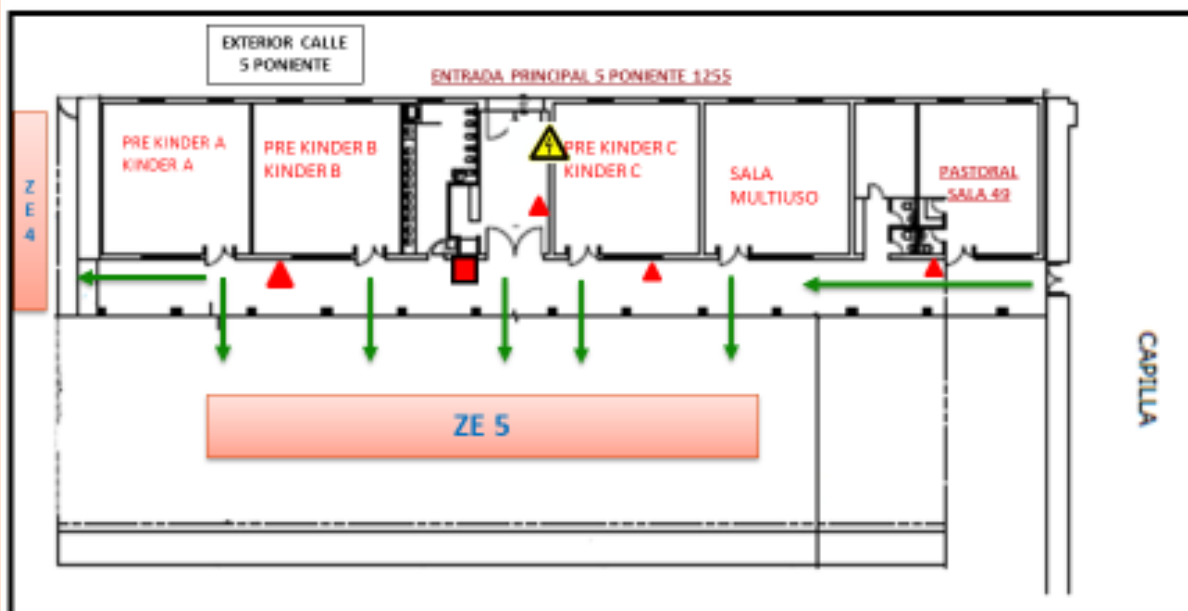



PLAN INTEGRAL DE SEGURIDAD ESCOLAR.
FUNDACIÓN EDUCACIONAL COLEGIO
INTEGRADO DE TALCA SAN PÍO DÉCIMO.

CODIGO: PISE
FECHA ELABORACION: 24-07-2018
FECHA ACTUALIZACION: 02-04-2024
VERSION: 04

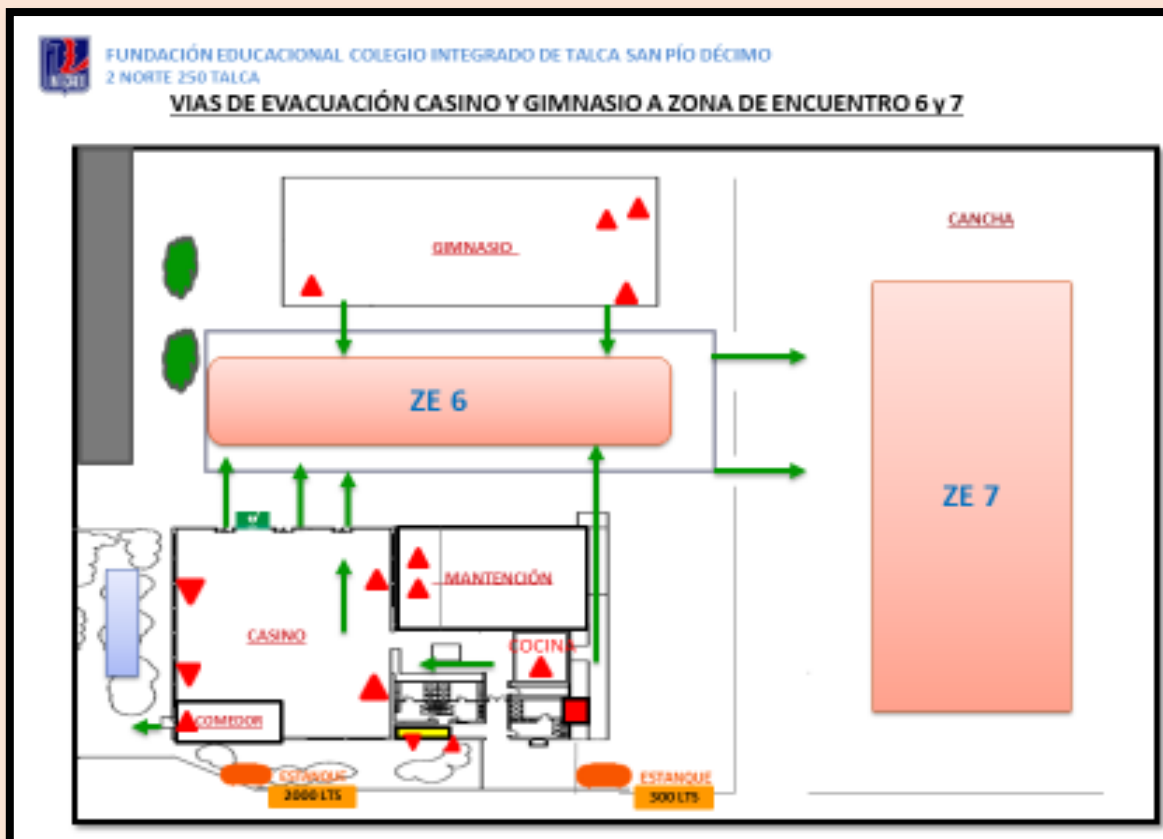



**PLAN INTEGRAL DE SEGURIDAD ESCOLAR.
FUNDACIÓN EDUCACIONAL COLEGIO
INTEGRADO DE TALCA SAN PÍO DÉCIMO.**

**CODIGO: PISE
FECHA ELABORACION: 24-07-2018
FECHA ACTUALIZACION: 02-04-2024
VERSION: 04**

SIMBOLOGIA			
Dirección evacuación.		Zona de encuentro	
Extintor ABC		Primeros Auxilios	
Extintor co2		DEA	
Ascensor		Caldera	
Tablero eléctrico		Estanque de agua	
Red húmeda		Estanques de gas	

ZONAS DE ENCUENTRO PRE-BASICA, GIMNASIO, CASINO.			
ZONA DE ENCUENTRO 4 PATIO DE LOS OLIVOS EVACUACION EN CASO DE POSIBLE DAÑO ESTRUCTURAL AREA PRE BASICA.	ZONA DE ENCUENTRO 5	ZONA DE ENCUENTRO 6	ZONA DE ENCUENTRO 7 EVACUACION TOTAL EN CASO DE RIESGO ESTRUCTURAL
PRE KINDER KINDER	PRE KINDER KINDER	GIMNASIO	TODOS.
PASTORAL	PASTORAL	CASINO, COMEDOR	
PARROQUIA	PARROQUIA	BAÑOS DE PERSONAL	
		BODEGAS MANTENCION	

AREAS DE EVACUACION.			
EVACUACION NIVEL 2 ESCALERA 1	EVACUACION NIVEL 2 ESCALERA 2	EVACUACION NIVEL 2 ESCALERA 3	EVACUACION NIVEL 2 ESCALERA 4
SALA DE CONFERENCIAS; OF DE COORDINADORAS; BIBLIOTECA 2DO PISO	DAFE	SALAS DE CLASES DE LA 23 A LA 26	SALAS DE CLASES DE LA 12 A LA 14
SALAS DE CLASES 15 A LA 19	SALAS DE CLASES 20 A LA 22	LABORATORIO DE TECNOLOGIA.	SALA DE PROFESORES 2 NIVEL
EVACUACION NIVEL 3 ESCALERA 1	EVACUACION NIVEL 3 ESCALERA 2	EVACUACION NIVEL 3 ESCALERA 3	EVACUACION NIVEL 3 ESCALERA 4
PIE 3; BIBLIOTECA 3ER PISO; SALA DE ARTES.	SALAS DE CLASES DE 36 A LA 39.	SALAS DE CLASES DE 40 A LA 43.	SALAS DE LA 28 A LA 30.
SALAS DE CLASES 31 Y 32		SALA DE COMPUTACION NIVEL 3.	LABORATORIO DE CIENCIAS. NIVEL 3.



PLAN INTEGRAL DE SEGURIDAD ESCOLAR.
FUNDACIÓN EDUCACIONAL COLEGIO
INTEGRADO DE TALCA SAN PÍO DÉCIMO.

CODIGO: PISE
FECHA ELABORACION: 24-07-2018
FECHA ACTUALIZACION: 02-04-2024
VERSION: 04

9. FORMULARIO SIMULACRO:

EVALUACIÓN SIMULACRO.

FECHA: _____

1) Indicar tipo de simulacro:

Sismo	Incendio		Objeto sospechoso		Atrapamiento ascensor
Terremoto	Fuga de gas		asalto		Intoxicación alimentaria
Covid 19	Derrame de mercurio		Paro cardiorrespiratorio		Emergencia química

2) Indicar tipo de evacuación.

Evacuación general	Evacuación por área	Indicar área de evacuación
--------------------	---------------------	----------------------------

CONTROL DE TIEMPOS (desde el sonido de evacuación hasta el desalojo total a las zonas de encuentro)

ZONA DE ENCUENTRO A	TIEMPO EN MINUTOS	OBSERVACIONES
PRE KINDER		
KINDER		
Nº TOTAL PERSONAS EVACUADAS		

ZONA DE ENCUENTRO B	TIEMPO EN MINUTOS	OBSERVACIONES
1º PISO		
2º PISO		
3º PISO		
Nº TOTAL PERSONAS EVACUADAS		

ZONA DE ENCUENTRO C	TIEMPO EN MINUTOS	OBSERVACIONES
CASINO		
ZONA DE CANCHA		
OFICINAS ADMINISTRATIVAS		
SALAS DE PROFESORES		
Nº TOTAL PERSONAS EVACUADAS		

Indique observaciones de la evacuación para mejorar.

COORDINADORES COMITÉ DE SEGURIDAD. _____



**PLAN INTEGRAL DE SEGURIDAD ESCOLAR.
FUNDACIÓN EDUCACIONAL COLEGIO
INTEGRADO DE TALCA SAN PÍO DÉCIMO.**

**CODIGO: PISE
FECHA ELABORACION: 24-07-2018
FECHA ACTUALIZACION: 02-04-2024
VERSION: 04**

10. PROTOCOLO DE ACTUACIÓN PARA CADA RIESGO: SISMO.

PLAN DE RESPUESTA FRENTE AL RIESGO DE: MOVIMIENTO SISMICO.

PARTICIPANTES DEL PLAN DE RESPUESTA: Comité de seguridad.

Nombre	Cargo	Suplente (s)
Rosa Roldan	Director de emergencia	Jonathan Jorquera C.
Jonathan Jorquera	Coordinadores de emergencia	Juan Paulo Parada
Victoria Castro	Coordinadora P.I.E.	Cristian Meza Nicolás Sanhueza
Sarai Rossi	Asistente diferencial ALUMNOS NEEP (pre kínder)	Cristian Meza Nicolás Sanhueza
Scarlet veliz	Asistente diferencial ALUMNOS NEEP (kínder)	Cristian Meza Nicolás Sanhueza
Daniela Lara	Asistente diferencial ALUMNOS NEEP (primero básico)	Cristian Meza Nicolás Sanhueza
Rosa Ayala	Asistente diferencial ALUMNOS NEEP (segundo Básico)	Cristian Meza Nicolás Sanhueza
Elba Acevedo	Asistente diferencial ALUMNOS NEEP (tercero básico)	Cristian Meza Nicolás Sanhueza
Rocío Troncoso	Asistente diferencial ALUMNOS NEEP (cuarto básico)	Cristian Meza Nicolás Sanhueza
Marta Cepeda M.	Coordinadora alarma externa/ apoyo interna	Sergio Riquelme.
Sergio Riquelme C. Maritza Salas	Coordinador alarma interna y corte de luz	Maritza Salas
Iván Arriagada Z.	Caldera/ corte de luz	Auxiliar de turno
Esbelcia Núñez R.	Monitor de apoyo primer nivel área casino y gimnasio Representante comité Paritario.	Monitor de apoyo
Américo Castro Ignacia Gutiérrez	Monitor de apoyo Evacuación 2 nivel	Monitor de apoyo
Anabel Pailamilla Sebastián Poblete	Monitor de apoyo tercer nivel	Monitor de apoyo.
Equipo directivo profesora Bárbara González	Apoyo evacuación pre básica	Coordinadora de evacuación.
Maria de los Ángeles Coloma	Apoyo evacuación general patio central	Coordinadora de evacuación.
Ingrid Meza	Monitor de apoyo pre-básica	Monitor de apoyo.
Profesora Gloria Suazo y Danny Perusina	Monitores de apoyo evaluación evacuaciones	Coordinadora de evacuación.
Maria Graciela Lillo Mauricio Ríos.	Monitor de apoyo	Corte de gas y evacuación zona casino.
Francisco Hernández M.	Monitor de apoyo Evacuación 3er nivel	Monitor de apoyo
Patricia Torres Fredes	Monitor apoyo evaluación evacuación- representante CPHS	Monitor de apoyo
Alejandra Reyes Bravo.	Asesora PISE	Asesor Emergencia.



**PLAN INTEGRAL DE SEGURIDAD ESCOLAR.
FUNDACIÓN EDUCACIONAL COLEGIO
INTEGRADO DE TALCA SAN PÍO DÉCIMO.**

**CODIGO: PISE
FECHA ELABORACION: 24-07-2018
FECHA ACTUALIZACION: 02-04-2024
VERSION: 04**

DESCRIPCIÓN DEL SECTOR (en función del riesgo asociado a este plan):

Toda la región.

LA ALERTA SERÁ:

La activación del timbre de emergencia y en ausencia de energía eléctrica la bocina manual.

LAS ACCIONES A REALIZAR SERÁN:

El portero toca el timbre de emergencia, en donde la 1era alarma con duración de 10 segundos, significa prepararse a evacuar y ante la 2da alarma con duración de 30 segundos, se realiza la evacuación a las zonas de encuentro.

LA ALARMA SERÁ:

El timbre de emergencia de portería (diferente al timbre del recreo); en ausencia de energía eléctrica existen 2 bocinas manuales con aire comprimido para utilizar.

EN QUÉ MOMENTO SE ACTIVA LA ALARMA:

Ante la percepción de un movimiento sísmico importante, que desequilibre y que se mantenga por sobre los 5 segundos.

En caso de no percibir el sismo y este si sea percibido en el 2do nivel o 3er nivel del establecimiento los monitores de apoyo de los niveles pueden solicitar activar la alarma de alerta y/o evacuación según corresponda.

EL PERSONAL A CARGO DE LA ALARMA ES:

Las alarmas y/o timbre de emergencia son activados por los monitores de apoyo Marta Cepeda y/o encargados de Portería.

DEFINIR LAS ACCIONES A PARTIR DE LA ACTIVACIÓN DE LA ALARMA:

- Ante la 1era alarma los alumnos o profesores abren las puertas de las salas de clases y los funcionarios se preparan para evacuar.
- Con la 2da alarma se deben trasladar a la zona de encuentro más cercana de acuerdo a la señalización de los pasillos, no se debe llevar ni volver por los objetos personales.
- En caso de los alumnos que requieran de apoyo en evacuación por condición de movilidad reducida, estos serán apoyados por su asistente designado en aula.

Dante Castro 6° básico C	Máximo Araya 4° básico C	Sebastián Salazar 4° medio B
Evacuación por asistente personal.	Evacuación con monitor de apoyo (Rocío Troncoso/ Inspector)	Apoyo de evacuación (Inspector de turno 3er nivel)



**PLAN INTEGRAL DE SEGURIDAD ESCOLAR.
FUNDACIÓN EDUCACIONAL COLEGIO
INTEGRADO DE TALCA SAN PÍO DÉCIMO.**

**CODIGO: PISE
FECHA ELABORACION: 24-07-2018
FECHA ACTUALIZACION: 02-04-2024
VERSION: 04**

- Los profesores deben realizar evacuación portando la lista de alumnos.
- Los monitores de apoyo colaboran en direccionar la evacuación.
- Si se encuentran las puertas abiertas del acceso del colegio, se deben cerrar, invitando a los apoderados y visitas a la zona de encuentro.
- Los coordinadores de seguridad en la zona de encuentro, solicitan el orden de los cursos y verifican si hay algún lesionado para realizar los primeros auxilios.
- Cada profesor debe pasar lista de su curso a cargo para confirmar que todos estén en la zona de evacuación.
- Los Monitores de apoyo deben revisar salas de clases y oficinas, para revisar que todos los alumnos/ personal/ administrativos, auxiliares se encuentren en las zonas de encuentro de la evacuación.
- Los coordinadores verifican el estado del colegio y evalúan el reingreso a clases o proceder a ordenarse por curso para su retiro, gestionando el aviso a los apoderados de acuerdo a los canales de comunicación.
- El encargado del casino realiza corte de gas y apoya evacuación de las zonas del casino.
- El monitor de apoyo y coordinadora de pie revisaran que todos los alumnos pie se encuentren bien y en sus zonas de encuentro. Si algún alumno o funcionario requiere contención se solicitara apoyo al equipo Pie y/o Convivencia escolar para contención.
- El encargado de la caldera realiza el corte de esta.
- El autocontrol es fundamental para transmitir seguridad al alumnado, si se siente angustiado acérquese a un colega y pida contención, si es necesario pida la asistencia de primeros auxilios.
- En caso de que la emergencia amerite evacuación total del establecimiento todos serán evacuados a la zona de encuentro 7 (patio exterior)
- En oficina de rectoría se encuentran disponibles todas las llaves para evacuación en caso de emergencia, ascensor, puertas de acceso y puertas hacia la zona de encuentro 7.
- Los alumnos serán despachados a sus domicilios solo con el apoderado o tutor autorizado, según nómina de registro, solo si la emergencia así lo requiere.
- Se comunicara a los apoderados de acuerdo al canal de comunicación disponible si los alumnos serán despachados o la emergencia se encuentra controlada. Los encargados de comunicar serán equipo directivo y profesores jefes.

LUGAR DE REUNIÓN DEL COMITÉ DE SEGURIDAD ESCOLAR:

Se ubicarán en el escenario para ser visibles por la comunidad y poder dar instrucciones, de la coordinación y control de la emergencia.

El equipo de primeros auxilios, se ubicara en el escenario del patio central para atención de cualquier situación que requiera primeros auxilios.



**PLAN INTEGRAL DE SEGURIDAD ESCOLAR.
FUNDACIÓN EDUCACIONAL COLEGIO
INTEGRADO DE TALCA SAN PÍO DÉCIMO.**

**CODIGO: PISE
FECHA ELABORACION: 24-07-2018
FECHA ACTUALIZACION: 02-04-2024
VERSION: 04**

Posterior a la emergencia.

Prevención de riegos, jefe de mantención y Equipo evaluador revisan dependencias del establecimiento, emiten informe de evaluación.

Prevención de Riesgos y equipo directivo realizan retroalimentación a funcionarios correspondiente a la evaluación de la emergencia, medidas de mejora.

ACCIONES	RESPONSABLES
Pulsar el timbre de alerta o la bocina (en el centro de la zona de encuentro). 1ra alarma 15 segundos (alerta) 2da alarma 30 segundos (evacuación)	Sergio R.: Portero de turno. Marta C.: Secretaria de Rectoría.
Cierre de puertas principales invitando a los apoderados o visitas a la zona de encuentro.	Jonathan Jorquera / Juan Paulo Parada: Coordinadores de seguridad Sergio R.: Portero de turno. Marta C.: Secretaria de Rectoría. Inspectores de patio: Esbelcia Núñez, Anabel Pailamilla, Ingrid Meza.
Corte de gas de caldera/ corte de energía eléctrica.	Iván A. o Auxiliar de turno.
Direccionan evacuación a la zona de encuentro.	Todos los monitores de apoyo.
Llevar botiquín de primeros auxilios al escenario.	Coordinadoras sala de primeros auxilios.
Dar instrucciones en la zona de encuentro del reingreso a las salas o retiro del alumnado, este se debe ordenar por curso. Los funcionarios colaboran con el comité de seguridad y luego se procede a su retiro de acuerdo a las instrucciones de este.	Jonathan Jorquera/ Juan Paulo Parada. Coordinadores de seguridad
Evaluar emergencia.	Prevencionista de Riesgos/ Representante CPHS, docentes, educadora pre básica, asistentes de aula.
RECURSOS PARA LA RESPUESTA	
Botiquín de primeros auxilios en caja, bocinas de gas comprimido, megáfono. Silbatos.	



**PLAN INTEGRAL DE SEGURIDAD ESCOLAR.
FUNDACIÓN EDUCACIONAL COLEGIO
INTEGRADO DE TALCA SAN PÍO DÉCIMO.**

**CODIGO: PISE
FECHA ELABORACION: 24-07-2018
FECHA ACTUALIZACION: 02-04-2024
VERSION: 04**

DIRECTORIO DE EMERGENCIA		
NOMBRE INSTITUCIÓN	N° DE TELÉFONO	ENCARGADO DEL CONTACTO
Ambulancia Hospital Regional (Alumnado)	131 (71) 29 70 179	Secretaria rectoría e inspectorías general o básica
Ambulancia Mutua (Trabajador)	1407 (71) 22 25 028	Secretaria rectoría e inspectorías general o básica
Bomberos	132 (71) 22 31 599 (71) 22 32 222	Secretaria rectoría e inspectorías general o básica
Ascensor	2-22 69 83 83 800420202	Secretaria rectoría e inspectorías general o básica

POSIBLES ESCENARIOS DE LA EMERGENCIA	POSIBLE DAÑO	ACCIONES A REALIZAR
Lesionados múltiples	A las personas	Realizar primeros auxilios y llamar a las ambulancias.
Atrapamiento ascensor	A las personas	Realizar rescate con las llaves de seguridad, llamar a bomberos.
Estructura dañada del colegio	A las dependencias del colegio	Realizar evacuación general y luego solicitar la inspección de un profesional que certifique el estado de la estructura.
Daños estructurales mayores- evacuación general.	A las dependencias del colegio, a las personas.	Realizar evacuación total a zona de encuentro 7 iniciar entrega a alumnos a apoderados o tutores autorizados en caso de emergencia.



**PLAN INTEGRAL DE SEGURIDAD ESCOLAR.
FUNDACIÓN EDUCACIONAL COLEGIO
INTEGRADO DE TALCA SAN PÍO DÉCIMO.**

**CODIGO: PISE
FECHA ELABORACION: 24-07-2018
FECHA ACTUALIZACION: 02-04-2024
VERSION: 04**

DETALLE VÍAS DE EVACUACIÓN Y PUNTOS DE ENCUENTRO.

Zonas de encuentro niveles 1, 2 y 3.			
Zona de encuentro 1	Zona de encuentro 2	Zona de encuentro 3	Zona de encuentro 4
Salas de clases 20 a la 26. Sala de tecnología.	Salas de clases de la 1 a la 10. Baños primer piso.	Salas de clases de la 12 a la 19.	Patio de los olivos.
Dafe.	Oficinas administración Rectoría, fundación, sala de reuniones.	Sala de profesores 2 piso. Sala de conferencias. Biblioteca 2do piso. Oficinas de orientadoras.	
Salas de clases 36 a la 39 Salas de la 40 a la 43	Oficinas pie 1 y 2, fotocopias, primeros auxilios.	Baños 2do piso. Sala de artes. Biblioteca.	
Laboratorio de computación.	Mantenición y Prevención	Salas de clases de la 28 a la 32	
	Sala de profesores, Laboratorio computación. Pie 3er piso.	Laboratorio de ciencias.	

ZONAS DE ENCUENTRO PRE-BASICA, GIMNASIO, CASINO.			
ZONA DE ENCUENTRO 4 PATIO DE LOS OLIVOS EVACUACION EN CASO DE POSIBLE DAÑO ESTRUCTURAL AREA PRE BASICA.	ZONA DE ENCUENTRO 5	ZONA DE ENCUENTRO 6	ZONA DE ENCUENTRO 7 EVACUACION TOTAL EN CASO DE RIESGO ESTRUCTURAL
PRE KINDER KINDER	PRE KINDER KINDER	GIMNASIO	TODOS.
PASTORAL	PASTORAL	CASINO, COMEDOR	
PARROQUIA	PARROQUIA	BAÑOS DE PERSONAL	
		BODEGAS MANTENCION	



**PLAN INTEGRAL DE SEGURIDAD ESCOLAR.
FUNDACIÓN EDUCACIONAL COLEGIO
INTEGRADO DE TALCA SAN PÍO DÉCIMO.**

**CODIGO: PISE
FECHA ELABORACION: 24-07-2018
FECHA ACTUALIZACION: 02-04-2024
VERSION: 04**

AREAS DE EVACUACION.

EVACUACION NIVEL 2 ESCALERA 1	EVACUACION NIVEL 2 ESCALERA 2	EVACUACION NIVEL 2 ESCALERA 3	EVACUACION NIVEL 2 ESCALERA 4
SALA DE CONFERENCIAS; OF DE COORDINADORAS; BIBLIOTECA 2DO PISO	DAFE	SALAS DE CLASES DE LA 23 A LA 26	SALAS DE CLASES DE LA 12 A LA 14
SALAS DE CLASES 15 A LA 19	SALAS DE CLASES 20 A LA 22	LABORATORIO DE TECNOLOGÍA.	SALA DE PROFESORES 2 NIVEL
EVACUACION NIVEL 3 ESCALERA 1	EVACUACION NIVEL 3 ESCALERA 2	EVACUACION NIVEL 3 ESCALERA 3	EVACUACION NIVEL 3 ESCALERA 4
PIE 3; BIBLIOTECA 3ER PISO; SALA DE ARTES.	SALAS DE CLASES DE 36 A LA 39.	SALAS DE CLASES DE 40 A LA 43.	SALAS DE LA 28 A LA 30.
SALAS DE CLASES 31 Y 32		SALA DE COMPUTACION NIVEL 3.	LABORATORIO DE CIENCIAS.



**PLAN INTEGRAL DE SEGURIDAD ESCOLAR.
FUNDACIÓN EDUCACIONAL COLEGIO
INTEGRADO DE TALCA SAN PÍO DÉCIMO.**

**CODIGO: PISE
FECHA ELABORACION: 24-07-2018
FECHA ACTUALIZACION: 02-04-2024
VERSION: 04**

11. PROTOCOLO DE ACTUACIÓN PARA CADA RIESGO: TERREMOTO.

PLAN DE RESPUESTA FRENTE AL RIESGO DE: TERREMOTO.

PARTICIPANTES DEL PLAN DE RESPUESTA: Comité de seguridad.

Nombre	Cargo	Suplente (s)
Rosa Roldan	Director de emergencia	Jonathan Jorquera C.
Jonathan Jorquera	Coordinadores de emergencia	Juan Paulo Parada
Victoria Castro	Coordinadora P.I.E.	Cristian Meza Nicolás Sanhueza
Sarai Rossi	Asistente diferencial ALUMNOS NEEP (pre kínder)	Cristian Meza Nicolás Sanhueza
Scarlet veliz	Asistente diferencial ALUMNOS NEEP (kínder)	Cristian Meza Nicolás Sanhueza
Daniela Lara	Asistente diferencial ALUMNOS NEEP (primero básico)	Cristian Meza Nicolás Sanhueza
Rosa Ayala	Asistente diferencial ALUMNOS NEEP (segundo Básico)	Cristian Meza Nicolás Sanhueza
Elba Acevedo	Asistente diferencial ALUMNOS NEEP (tercero básico)	Cristian Meza Nicolás Sanhueza
Rocío Troncoso	Asistente diferencial ALUMNOS NEEP (cuarto básico)	Cristian Meza Nicolás Sanhueza
Marta Cepeda M.	Coordinadora alarma externa/ apoyo interna	Sergio Riquelme.
Sergio Riquelme C. Maritza Salas	Coordinador alarma interna y corte de luz	Maritza Salas
Iván Arriagada Z.	Caldera/ corte de luz	Auxiliar de turno
Esbelcia Núñez R.	Monitor de apoyo primer nivel área casino y gimnasio Representante comité Paritario.	Monitor de apoyo
Américo Castro Ignacia Gutiérrez	Monitor de apoyo Evacuación 2 nivel	Monitor de apoyo
Anabel Pailamilla Sebastián Poblete	Monitor de apoyo tercer nivel	Monitor de apoyo.
Equipo directivo profesora Bárbara González	Apoyo evacuación pre básica	Coordinadora de evacuación.
Maria de los Ángeles Coloma	Apoyo evacuación general patio central	Coordinadora de evacuación.
Ingrid Meza	Monitor de apoyo pre-básica	Monitor de apoyo.
Profesora Gloria Suazo y Danny Perusina	Monitores de apoyo evaluación evacuaciones	Coordinadora de evacuación.
Maria Graciela Lillo Mauricio Ríos.	Monitor de apoyo	Corte de gas y evacuación zona casino.
Francisco Hernández M.	Monitor de apoyo Evacuación 3er nivel	Monitor de apoyo
Patricia Torres Fredes	Monitor apoyo evaluación evacuación- representante CPHS	Monitor de apoyo
Alejandra Reyes Bravo.	Asesora PISE	Asesor Emergencia.



**PLAN INTEGRAL DE SEGURIDAD ESCOLAR.
FUNDACIÓN EDUCACIONAL COLEGIO
INTEGRADO DE TALCA SAN PÍO DÉCIMO.**

**CODIGO: PISE
FECHA ELABORACION: 24-07-2018
FECHA ACTUALIZACION: 02-04-2024
VERSION: 04**

DESCRIPCIÓN DEL SECTOR (en función del riesgo asociado a este plan): Toda la región.

LA ALERTA SERÁ:

La activación del timbre de emergencia y en ausencia de energía eléctrica la bocina manual.

LAS ACCIONES A REALIZAR SERÁN:

El portero toca el timbre de emergencia, en donde la 1era alarma con duración de 10 segundos, significa prepararse a evacuar y ante la 2da alarma con duración de 30 segundos, se realiza la evacuación a las zonas de encuentro.

LA ALARMA SERÁ:

El timbre de emergencia de portería (diferente al timbre del recreo); en ausencia de energía eléctrica existen 2 bocinas manuales con aire comprimido para utilizar.

EN QUÉ MOMENTO SE ACTIVA LA ALARMA:

Ante la percepción de un movimiento sísmico importante, que desequilibre y que se mantenga por sobre los 5 segundos.

EL PERSONAL A CARGO DE LA ALARMA ES:

Las alarmas y/o timbre de emergencia son activados por los monitores de apoyo Marta Cepeda y/o encargados de Portería.

DEFINIR LAS ACCIONES A PARTIR DE LA ACTIVACIÓN DE LA ALARMA:

- Ante la 1era alarma los alumnos o profesores abren las puertas de las salas de clases y los funcionarios se preparan para evacuar.
- Con la 2da alarma se deben trasladar a la zona de encuentro más cercana de acuerdo a la señalización de los pasillos, no se debe llevar ni volver por los objetos personales.
- Los profesores deben realizar evacuación portando la lista de alumnos.
- Los monitores de apoyo colaboran en direccionar la evacuación.
- En caso de los alumnos que requieran de apoyo en evacuación por condición de movilidad reducida, estos serán apoyados por su asistente designado en aula.

Dante Castro 6° básico C	Máximo Araya 4° básico C	Sebastián Salazar 4° medio B
Evacuación por asistente personal.	Evacuación con monitor de apoyo (Rocío Troncoso/ Inspector)	Apoyo de evacuación (Inspector de turno 3er nivel)

- Si se encuentran las puertas abiertas del acceso del colegio, se deben cerrar, invitando a los apoderados y visitas a la zona de encuentro 2.



**PLAN INTEGRAL DE SEGURIDAD ESCOLAR.
FUNDACIÓN EDUCACIONAL COLEGIO
INTEGRADO DE TALCA SAN PÍO DÉCIMO.**

**CODIGO: PISE
FECHA ELABORACION: 24-07-2018
FECHA ACTUALIZACION: 02-04-2024
VERSION: 04**

- Cada profesor debe pasar lista de su curso a cargo para confirmar que todos estén en la zona de evacuación.
- El encargado del casino realiza corte de gas y apoya evacuación de las zonas del casino.
- Los Monitores de apoyo deben revisar salas de clases y oficinas, para revisar que todos los alumnos/ personal/ administrativos, auxiliares se encuentren en las zonas de encuentro de la evacuación.
- El monitor de apoyo y coordinadora de pie revisaran que todos los alumnos pie se encuentren bien y en sus zonas de encuentro. Si algún alumno o funcionario requiere contención se solicitara apoyo al equipo Pie y/o Dafe para contención.
- El encargado de la caldera realiza el corte de esta.
- **EN CASO DE DETECTAR POSIBLES RIESGO DE DAÑO ESTRUCTURAL DEL ESTABLECIMIENTO SE COORDINARA EVACUACION TOTAL; SECTOR PRE-BASICA PATIO DE LOS OLIVOS ZONA DE ENCUENTRO 4, BASICA Y ENSEÑANZA MEDIA SECTOR CANCHA ZONA DE ENCUENTRO 7.**
- Los coordinadores de seguridad en la zona de encuentro, solicitan el orden de los cursos y verifican si hay algún lesionado para realizar los primeros auxilios.
- Los coordinadores verifican el estado del colegio y evalúan el reingreso a clases o proceder a ordenarse por curso para su retiro, gestionando el aviso a los apoderados de acuerdo a los canales de comunicación.
- El autocontrol es fundamental para transmitir seguridad al alumnado, si se siente angustiado acérquese a un colega y pida contención, si es necesario pida la asistencia de primeros auxilios.
- En caso de que la emergencia amerite evacuación total del establecimiento todos serán evacuados a la zona de encuentro 7 (patio exterior).
- En oficina de rectoría se encuentran disponibles todas las llaves para evacuación en caso de emergencia, ascensor, puertas de acceso y puertas hacia la zona de encuentro 7.
- Los alumnos serán despachados a sus domicilios solo con el apoderado o tutor autorizado, según nómina de registro, solo si la emergencia así lo requiere.
- Se comunicara a los apoderados de acuerdo al canal de comunicación disponible si los alumnos serán despachados o la emergencia se encuentra controlada. Los encargados de comunicar serán equipo directivo y profesores jefes.
- EN CASO DE EVACUACION TOTAL: Los alumnos serán retirados por apoderado o adulto responsable autorizado para su retiro.
- Cada curso poseerá un comité de coordinación de entrega responsable, con el fin de asegurar el resguardo de cada alumno del establecimiento.

LUGAR DE REUNIÓN DEL COMITÉ DE SEGURIDAD ESCOLAR:

Se ubicarán en el escenario para ser visibles por la comunidad y poder dar instrucciones, de la coordinación y control de la emergencia.



**PLAN INTEGRAL DE SEGURIDAD ESCOLAR.
FUNDACIÓN EDUCACIONAL COLEGIO
INTEGRADO DE TALCA SAN PÍO DÉCIMO.**

**CODIGO: PISE
FECHA ELABORACION: 24-07-2018
FECHA ACTUALIZACION: 02-04-2024
VERSION: 04**

El equipo de primeros auxilios, se ubicara en el escenario del patio central para atención de cualquier situación que requiera primeros auxilios.

Posterior a la emergencia.

Prevención de riegos, jefe de mantención y Equipo evaluador revisan dependencias del establecimiento, emiten informe de evaluación.

Prevención de Riesgos y equipo directivo realizan retroalimentación a funcionarios correspondiente a la evaluación de la emergencia, medidas de mejora.

ACCIONES	RESPONSABLES
Pulsar el timbre de alerta o la bocina (en el centro de la zona de encuentro). Primera alarma 15 segundos. Segunda alarma 30 segundos	Sergio R.: Portero de turno. Marta C.: Secretaria de Rectoría.
Cierre de puertas principales invitando a los apoderados o visitas a la zona de encuentro.	Jonathan Jorquera / Juan Paulo Parada: Coordinadores de seguridad Sergio R.: Portero de turno. Marta C.: Secretaria de Rectoría. Inspectores de patio: Esbelcia Núñez, Anabel Pailamilla, Ingrid Meza.
Llamar a organismo de emergencia si se requiere.	Jonathan Jorquera; Juan Paulo Parada. Coordinadores de Seguridad.
Corte de gas de caldera/ corte de energía eléctrica.	Iván A. o Auxiliar de turno.
Direccionan evacuación a la zona de encuentro.	Todos los monitores de apoyo.
Llevar botiquín de primeros auxilios al escenario.	Coordinadoras sala de primeros auxilios.
Dar instrucciones en la zona de encuentro del reingreso a las salas o retiro del alumnado, este se debe ordenar por curso. Los funcionarios colaboran con el comité de seguridad y luego se procede a su retiro de acuerdo a las instrucciones de este.	Jonathan Jorquera/ Juan Paulo Parada. Coordinadores de seguridad



**PLAN INTEGRAL DE SEGURIDAD ESCOLAR.
FUNDACIÓN EDUCACIONAL COLEGIO
INTEGRADO DE TALCA SAN PÍO DÉCIMO.**

**CODIGO: PISE
FECHA ELABORACION: 24-07-2018
FECHA ACTUALIZACION: 02-04-2024
VERSION: 04**

Evaluación de la emergencia.

Prevencionista de Riesgos/ Representante CPHS, docentes, educadora pre básica, asistentes de aula.

RECURSOS PARA LA RESPUESTA

Botiquín de primeros auxilios en caja, bocinas de gas comprimido, megáfono. Silbatos.

DIRECTORIO DE EMERGENCIA

NOMBRE INSTITUCIÓN	N° DE TELÉFONO	ENCARGADO DEL CONTACTO
Ambulancia Hospital Regional (Alumnado)	131 (71) 29 70 179	Secretaria rectoría e inspectorías general o básica
Ambulancia Mutua (Trabajador)	1407 (71) 22 25 028	Secretaria rectoría e inspectorías general o básica
Bomberos	132 (71) 22 31 599 (71) 22 32 222	Secretaria rectoría e inspectorías general o básica
Ascensor	2-22 69 83 83 800420202	Secretaria rectoría e inspectorías general o básica

POSIBLES ESCENARIOS DE LA EMERGENCIA	POSIBLE DAÑO	ACCIONES A REALIZAR
Lesionados múltiples	A las personas	Realizar primeros auxilios y llamar a las ambulancias.
Atrapamiento ascensor	A las personas	Realizar rescate con las llaves de seguridad, llamar a bomberos.
Estructura dañada del colegio	A las dependencias del colegio	Realizar evacuación general y luego solicitar la inspección de un profesional que certifique el estado de la estructura.
Daños estructurales mayores- evacuación general.	A las dependencias del colegio, a las personas.	Realizar evacuación total a zona de encuentro 7 iniciar entrega a alumnos a apoderados o tutores autorizados en caso de emergencia.



**PLAN INTEGRAL DE SEGURIDAD ESCOLAR.
FUNDACIÓN EDUCACIONAL COLEGIO
INTEGRADO DE TALCA SAN PÍO DÉCIMO.**

**CODIGO: PISE
FECHA ELABORACION: 24-07-2018
FECHA ACTUALIZACION: 02-04-2024
VERSION: 04**

Detalle Vías de evacuación y puntos de Encuentro.

Zonas de encuentro niveles 1, 2 y 3.			
Zona de encuentro 1	Zona de encuentro 2	Zona de encuentro 3	Zona de encuentro 4
Salas de clases 20 a la 26. Sala de tecnología.	Salas de clases de la 1 a la 10. Baños primer piso.	Salas de clases de la 12 a la 19.	Patio de los olivos.
Dafe.	Oficinas administración Rectoría, fundación, sala de reuniones.	Sala de profesores 2 piso. Sala de conferencias. Biblioteca 2do piso. Oficinas de orientadoras.	
Salas de clases 36 a la 39 Salas de la 40 a la 43	Oficinas pie 1 y 2, fotocopias, primeros auxilios.	Baños 2do piso. Sala de artes. Biblioteca.	
Laboratorio de computación.	Mantenición y Prevención	Salas de clases de la 28 a la 32	
	Sala de profesores, Laboratorio computación. Pie 3er piso.	Laboratorio de ciencias.	

ZONAS DE ENCUENTRO PRE-BASICA, GIMNASIO, CASINO.			
ZONA DE ENCUENTRO 4 PATIO DE LOS OLIVOS EVACUACION EN CASO DE POSIBLE DAÑO ESTRUCTURAL AREA PRE BASICA.	ZONA DE ENCUENTRO 5	ZONA DE ENCUENTRO 6	ZONA DE ENCUENTRO 7 EVACUACION TOTAL EN CASO DE RIESGO ESTRUCTURAL
PRE KINDER KINDER	PRE KINDER KINDER	GIMNASIO	TODOS.
PASTORAL	PASTORAL	CASINO, COMEDOR	
PARROQUIA	PARROQUIA	BAÑOS DE PERSONAL	
		BODEGAS MANTENCION	



**PLAN INTEGRAL DE SEGURIDAD ESCOLAR.
FUNDACIÓN EDUCACIONAL COLEGIO
INTEGRADO DE TALCA SAN PÍO DÉCIMO.**

**CODIGO: PISE
FECHA ELABORACION: 24-07-2018
FECHA ACTUALIZACION: 02-04-2024
VERSION: 04**

AREAS DE EVACUACION.

EVACUACION 2 NIVEL ESCALERA 1	EVACUACION NIVEL 2 ESCALERA 2	EVACUACION NIVEL 2 ESCALERA 3	EVACUACION NIVEL 2 ESCALERA 4
SALA DE CONFERENCIAS; OF DE COORDINADORAS; BIBLIOTECA 2DO PISO	DAFE	SALAS DE CLASES DE LA 23 A LA 26	SALAS DE CLASES DE LA 12 A LA 14
SALAS DE CLASES 15 A LA 19	SALAS DE CLASES 20 A LA 22	LABORATORIO DE TECNOLOGÍA.	SALA DE PROFESORES 2 NIVEL
EVACUACION NIVEL 3 ESCALERA 1	EVACUACION NIVEL 3 ESCALERA 2	EVACUACION NIVEL 3 ESCALERA 3	EVACUACION NIVEL 3 ESCALERA 4
PIE 3; BIBLIOTECA 3ER PISO; SALA DE ARTES.	SALAS DE CLASES DE 36 A LA 39.	SALAS DE CLASES DE 40 A LA 43.	SALAS DE LA 28 A LA 30.
SALAS DE CLASES 31 Y 32		SALA DE COMPUTACION NIVEL 3.	LABORATORIO DE CIENCIAS. NIVEL 3.



**PLAN INTEGRAL DE SEGURIDAD ESCOLAR.
FUNDACIÓN EDUCACIONAL COLEGIO
INTEGRADO DE TALCA SAN PÍO DÉCIMO.**

**CODIGO: PISE
FECHA ELABORACION: 24-07-2018
FECHA ACTUALIZACION: 02-04-2024
VERSION: 04**

12. PROTOCOLO DE ACTUACIÓN PARA CADA RIESGO: INCENDIO

PLAN DE RESPUESTA FRENTE AL RIESGO DE: INCENDIO.

PARTICIPANTES DEL PLAN DE RESPUESTA: Comité de seguridad.

Nombre	Cargo	Suplente (s)
Rosa Roldan	Director de emergencia	Jonathan Jorquera C.
Jonathan Jorquera	Coordinadores de emergencia	Juan Paulo Parada
Victoria Castro	Coordinadora P.I.E.	Cristian Meza Nicolás Sanhueza
Sarai Rossi	Asistente diferencial ALUMNOS NEEP (pre kínder)	Cristian Meza Nicolás Sanhueza
Scarlet veliz	Asistente diferencial ALUMNOS NEEP (kínder)	Cristian Meza Nicolás Sanhueza
Daniela Lara	Asistente diferencial ALUMNOS NEEP (primero básico)	Cristian Meza Nicolás Sanhueza
Rosa Ayala	Asistente diferencial ALUMNOS NEEP (segundo Básico)	Cristian Meza Nicolás Sanhueza
Elba Acevedo	Asistente diferencial ALUMNOS NEEP (tercero básico)	Cristian Meza Nicolás Sanhueza
Rocío Troncoso	Asistente diferencial ALUMNOS NEEP (cuarto básico)	Cristian Meza Nicolás Sanhueza
Marta Cepeda M.	Coordinadora alarma externa/ apoyo interna	Sergio Riquelme.
Sergio Riquelme C. Maritza Salas	Coordinador alarma interna y corte de luz	Maritza Salas
Iván Arriagada Z.	Caldera/ corte de luz	Auxiliar de turno
Esbelcia Núñez R.	Monitor de apoyo primer nivel área casino y gimnasio Representante comité Paritario.	Monitor de apoyo
Américo Castro Ignacia Gutiérrez	Monitor de apoyo Evacuación 2 nivel	Monitor de apoyo
Anabel Pailamilla Sebastián Poblete	Monitor de apoyo tercer nivel	Monitor de apoyo.
Equipo directivo profesora Bárbara González	Apoyo evacuación pre básica	Coordinadora de evacuación.
Maria de los Ángeles Coloma Ingrid Meza	Apoyo evacuación general patio central Monitor de apoyo pre-básica	Coordinadora de evacuación. Monitor de apoyo.
Profesora Gloria Suazo y Danny Perusina	Monitores de apoyo evaluación evacuaciones	Coordinadora de evacuación.
Maria Graciela Lillo Mauricio Ríos.	Monitor de apoyo	Corte de gas y evacuación zona casino.
Francisco Hernández M.	Monitor de apoyo Evacuación 3er nivel	Monitor de apoyo
Patricia Torres Fredes	Monitor apoyo evaluación evacuación- representante CPHS	Monitor de apoyo
Alejandra Reyes Bravo.	Asesora PISE	Asesor Emergencia.



**PLAN INTEGRAL DE SEGURIDAD ESCOLAR.
FUNDACIÓN EDUCACIONAL COLEGIO
INTEGRADO DE TALCA SAN PÍO DÉCIMO.**

**CODIGO: PISE
FECHA ELABORACION: 24-07-2018
FECHA ACTUALIZACION: 02-04-2024
VERSION: 04**

DESCRIPCIÓN DEL SECTOR (en función del riesgo asociado a este plan):

Dependencias internas del colegio.

LA ALERTA SERÁ: Activación del timbre de emergencia, en ausencia de energía eléctrica la bocina manual.

LAS ACCIONES A REALIZAR SERÁN: **El portero toca el timbre de emergencia, activando alarma de evacuación durante 30 segundos, para iniciar el proceso de evacuación hacia las zonas de encuentro.**

LA ALARMA SERÁ:

La alarma de portería (diferente al timbre del recreo) y en ausencia de energía eléctrica existen 2 bocinas manuales con aire comprimido para utilizar.

EN QUÉ MOMENTO SE ACTIVA LA ALARMA:

Ante la percepción o el aviso de humos visibles y llamas en alguna dependencia del colegio.

EL PERSONAL A CARGO DE LA ALARMA ES:

El portero de turno y colabora la secretaria de rectoría.

DEFINIR LAS ACCIONES A PARTIR DE LA ACTIVACIÓN DE LA ALARMA:

- Ante la 1era alarma los alumnos o profesores abren las puertas de las salas de clases y los funcionarios se preparan para evacuar.
- Con la 2da alarma que es inmediata se debe trasladar a la zona de encuentro más cercana de acuerdo a la señalización de los pasillos, si la vía de evacuación está obstruida con humos o llamas visibles cambie la dirección.
- Si hay mucho humo cubra su boca y nariz con su ropa.
- En caso de los alumnos que requieran de apoyo en evacuación por condición de movilidad reducida, estos serán apoyados por su asistente designado en aula.

Dante Castro 6° básico C	Máximo Araya 4° básico C	Sebastián Salazar 4° medio B
Evacuación por asistente personal.	Evacuación con monitor de apoyo (Rocío Troncoso/ Inspector)	Apoyo de evacuación (Inspector de turno 3er nivel)

- No se debe llevar ni volver por los objetos personales.
- Los monitores de apoyo colaboran en direccionar la evacuación y en lo posible intentaran apagar el fuego con los medios existentes como extintor.
- **Los coordinadores de la emergencia serán los encargados de llamar a bomberos 132 en caso de que la situación de amago no pueda ser controlada.**



**PLAN INTEGRAL DE SEGURIDAD ESCOLAR.
FUNDACIÓN EDUCACIONAL COLEGIO
INTEGRADO DE TALCA SAN PÍO DÉCIMO.**

**CODIGO: PISE
FECHA ELABORACION: 24-07-2018
FECHA ACTUALIZACION: 02-04-2024
VERSION: 04**

- Se habilitará para el estacionamiento de bomberos la entrada principal o el ingreso por el estacionamiento, para ello se deberá ubicar al exterior 1 funcionario del comité de seguridad indicando la entrada a bomberos solicitando la colaboración de apoderados y comité de seguridad.
- Si se encuentran las puertas abiertas del acceso del colegio, se deben cerrar, se invita a los apoderados a colaborar y ayudar a despejar la zona de estacionamiento para bomberos.
- Los coordinadores de seguridad en la zona de encuentro, solicitan el orden de los cursos y verifican si hay algún lesionado para realizar los primeros auxilios.
- Si es necesario evacuar a toda la comunidad del patio central se deberá considerar:
 - La Zona de encuentro 7: Área de la cancha o
 - La Zona de encuentro 4: Patio de los Olivos o
 - La Zona de encuentro 8: exterior veredas por calle 5 poniente.
- El portero se encuentra atento a la indicación de Bomberos para bajar el automático del tablero general.
- El encargado de la caldera realiza el corte de esta.
- Los docentes y/o asistentes deben realizar evacuación con nómina de asistencia.
- Los monitores de apoyo encargados de cada piso deben inspeccionar todas las dependencias, salas de clases, oficinas, baños para verificar que todos hayan evacuado.
- Los docentes o asistentes a cargo de cada curso deberán pasar la lista para verificar que todos se encuentren en la zona de encuentro.
- La encargada y monitor de apoyo pie, verificaran que los alumnos se encuentren en buen estado y en sus zonas de encuentro.
- Los coordinadores verifican el estado del colegio y evalúan el reingreso a clases o proceder a ordenarse por curso para su retiro, gestionando el aviso a los apoderados de acuerdo a los canales de comunicación, los alumnos serán entregados para su retiro con el apoderado o tutor autorizado.
- La entrega de alumnos será dirigido por los responsables de cada ciclo.
- El autocontrol es fundamental para transmitir seguridad al alumnado, si se siente angustiado acérquese a un colega y pida contención, si es necesario pida la asistencia de primeros auxilios.

LUGAR DE REUNIÓN DEL COMITÉ DE SEGURIDAD ESCOLAR:

Como primera opción se ubicaran en el escenario para ser visibles por la comunidad y poder dar instrucciones del control de la emergencia y las acciones a seguir.

Como segunda opción es el traslado a la zona de encuentro 7 y su ubicación será el la puerta de acceso a la zona de encuentro.

Posterior a la emergencia.

Prevención de riegos, jefe de mantención y Equipo evaluador revisan dependencias del establecimiento, emiten informe de evaluación.

Prevención de Riesgos y equipo directivo realizan retroalimentación a funcionarios correspondiente a la evaluación de la emergencia, medidas de mejora.



**PLAN INTEGRAL DE SEGURIDAD ESCOLAR.
FUNDACIÓN EDUCACIONAL COLEGIO
INTEGRADO DE TALCA SAN PÍO DÉCIMO.**

**CODIGO: PISE
FECHA ELABORACION: 24-07-2018
FECHA ACTUALIZACION: 02-04-2024
VERSION: 04**

ACCIONES	RESPONSABLES
Pulsar la alarma o la bocina (en el centro de la zona de encuentro) de igual forma ambas, donde la 1ra alarma es de preparación y la 2da de evacuación.	Sergio R.: Portero de turno y/o Marta C.: Secretaria de Rectoría.
Llamado a bomberos y/o equipos de emergencia	Jonathan Jorquera; Juan Paulo Parada.
Cierre de puertas principales, invitando a los apoderados a colaborar en despejar el estacionamiento de la entrada principal para el ingreso de bomberos o ambulancia.	Jonathan Jorquera; Juan Paulo Parada. Coordinadores de seguridad Sergio R.: Portero de turno. Marta C.: Secretaria de Rectoría Inspectores de patio: Esbelcia Núñez. Anabel Pailamilla, Ingrid Meza. Encargados Casino: Mauricio Ríos.
Corte de energía eléctrica, tablero general ante la indicación de bomberos.	Sergio R.: Portero de turno.
Corte de gas de caldera, corte de energía eléctrica.	Iván A. o Auxiliar de turno.
Direccionan evacuación a la zona de encuentro y en lo posible apagan el amago de incendio con el extintor más cercano.	Todos los monitores de apoyo.
Llevar botiquín de primeros auxilios al escenario.	Tens de turno.
Evaluación de la emergencia.	Prevencionista de Riesgos/ Representante CPHS, docentes, educadora pre básica, asistentes de aula. Bomberos.
RECURSOS PARA LA RESPUESTA	
Alarma eléctrica activa.	Botiquín de primeros auxilios en caja.
Bocinas de gas comprimido.	Extintores



**PLAN INTEGRAL DE SEGURIDAD ESCOLAR.
FUNDACIÓN EDUCACIONAL COLEGIO
INTEGRADO DE TALCA SAN PÍO DÉCIMO.**

**CODIGO: PISE
FECHA ELABORACION: 24-07-2018
FECHA ACTUALIZACION: 02-04-2024
VERSION: 04**

DIRECTORIO DE EMERGENCIA

NOMBRE INSTITUCIÓN	N° DE TELÉFONO	ENCARGADO DEL CONTACTO
Ambulancia Hospital Regional (Alumnado)	131 (71) 29 70 179	Secretaria rectoría e inspectorías general o básica
Ambulancia Mutual (Trabajador)	1407 (71) 22 25 028	Secretaria rectoría e inspectorías general o básica
Bomberos	132 (71) 22 31 599 (71) 22 32 222	Secretaria rectoría e inspectorías general o básica
Ascensor	2-22 69 83 83 800420202	Secretaria rectoría e inspectorías general o básica

POSIBLES ESCENARIOS DE LA EMERGENCIA	POSIBLE DAÑO	ACCIONES A REALIZAR
Lesionados múltiples	A las personas	Realizar primeros auxilios y llamar a las ambulancias.
Atrapamiento ascensor	A las personas	Realizar rescate con las llaves de seguridad, llamar a bomberos.
Estructura dañada del colegio	A las dependencias del colegio	Realizar evacuación general y luego solicitar la inspección de un profesional que certifique el estado de la estructura.



**PLAN INTEGRAL DE SEGURIDAD ESCOLAR.
FUNDACIÓN EDUCACIONAL COLEGIO
INTEGRADO DE TALCA SAN PÍO DÉCIMO.**

**CODIGO: PISE
FECHA ELABORACION: 24-07-2018
FECHA ACTUALIZACION: 02-04-2024
VERSION: 04**

Detalle Vías de evacuación y puntos de Encuentro.

Zonas de encuentro niveles 1, 2 y 3.			
Zona de encuentro 1	Zona de encuentro 2	Zona de encuentro 3	Zona de encuentro 4
Salas de clases 20 a la 26. Sala de tecnología.	Salas de clases de la 1 a la 10. Baños primer piso.	Salas de clases de la 12 a la 19.	Patio de los olivos.
Dafe.	Oficinas administración Rectoría, fundación, sala de reuniones.	Sala de profesores 2 piso. Sala de conferencias. Biblioteca 2do piso. Oficinas de orientadoras.	
Salas de clases 36 a la 39 Salas de la 40 a la 43	Oficinas pie 1 y 2, fotocopias, primeros auxilios.	Baños 2do piso. Sala de artes. Biblioteca.	
Laboratorio de computación.	Mantenición y Prevención	Salas de clases de la 28 a la 32	
	Sala de profesores, Laboratorio computación. Pie 3er piso.	Laboratorio de ciencias.	

ZONAS DE ENCUENTRO PRE-BASICA, GIMNASIO, CASINO.			
ZONA DE ENCUENTRO 4 PATIO DE LOS OLIVOS EVACUACION EN CASO DE POSIBLE DAÑO ESTRUCTURAL AREA PRE BASICA.	ZONA DE ENCUENTRO 5	ZONA DE ENCUENTRO 6	ZONA DE ENCUENTRO 7 EVACUACION TOTAL EN CASO DE RIESGO ESTRUCTURAL
PRE KINDER KINDER	PRE KINDER KINDER	GIMNASIO	TODOS.
PASTORAL	PASTORAL	CASINO, COMEDOR	
PARROQUIA	PARROQUIA	BAÑOS DE PERSONAL	
		BODEGAS MANTENCION	



**PLAN INTEGRAL DE SEGURIDAD ESCOLAR.
FUNDACIÓN EDUCACIONAL COLEGIO
INTEGRADO DE TALCA SAN PÍO DÉCIMO.**

**CODIGO: PISE
FECHA ELABORACION: 24-07-2018
FECHA ACTUALIZACION: 02-04-2024
VERSION: 04**

AREAS DE EVACUACION.

EVACUACION 2 NIVEL ESCALERA 1	EVACUACION NIVEL 2 ESCALERA 2	EVACUACION NIVEL 2 ESCALERA 3	EVACUACION NIVEL 2 ESCALERA 4
SALA DE CONFERENCIAS; OF DE COORDINADORAS; BIBLIOTECA 2DO PISO	DAFE	SALAS DE CLASES DE LA 23 A LA 26	SALAS DE CLASES DE LA 12 A LA 14
SALAS DE CLASES 15 A LA 19	SALAS DE CLASES 20 A LA 22	LABORATORIO DE TECNOLOGÍA.	SALA DE PROFESORES 2 NIVEL
EVACUACION NIVEL 3 ESCALERA 1	EVACUACION NIVEL 3 ESCALERA 2	EVACUACION NIVEL 3 ESCALERA 3	EVACUACION NIVEL 3 ESCALERA 4
PIE 3; BIBLIOTECA 3ER PISO; SALA DE ARTES.	SALAS DE CLASES DE 36 A LA 39.	SALAS DE CLASES DE 40 A LA 43.	SALAS DE LA 28 A LA 30.
SALAS DE CLASES 31 Y 32		SALA DE COMPUTACION NIVEL 3.	LABORATORIO DE CIENCIAS. NIVEL 3.



**PLAN INTEGRAL DE SEGURIDAD ESCOLAR.
FUNDACIÓN EDUCACIONAL COLEGIO
INTEGRADO DE TALCA SAN PÍO DÉCIMO.**

**CODIGO: PISE
FECHA ELABORACION: 24-07-2018
FECHA ACTUALIZACION: 02-04-2024
VERSION: 04**

13. PROTOCOLO DE ACTUACIÓN PARA CADA RIESGO: FUGA DE GAS.

PLAN DE RESPUESTA FRENTE AL RIESGO DE: FUGA DE GAS.

PARTICIPANTES DEL PLAN DE RESPUESTA: Comité de seguridad:

Nombre	Cargo	Suplente (s)
Rosa Roldan	Director de emergencia	Jonathan Jorquera C
Jonathan Jorquera	Coordinadores de emergencia	Juan Paulo Parada
Victoria Castro	Coordinadora P.I.E.	Cristian Meza Nicolás Sanh
Sarai Rossi	Asistente diferencial ALUMNOS NEEP (pre kínder)	Cristian Meza Nicolás Sanh
Scarlet veliz	Asistente diferencial ALUMNOS NEEP (kínder)	Cristian Meza Nicolás Sanh
Daniela Lara	Asistente diferencial ALUMNOS NEEP (primero básico)	Cristian Meza Nicolás Sanh
Rosa Ayala	Asistente diferencial ALUMNOS NEEP (segundo Básico)	Cristian Meza Nicolás Sanh
Elba Acevedo	Asistente diferencial ALUMNOS NEEP (tercero básico)	Cristian Meza Nicolás Sanh
Rocío Troncoso	Asistente diferencial ALUMNOS NEEP (cuarto básico)	Cristian Meza Nicolás Sanh
Marta Cepeda M.	Coordinadora alarma externa/ apoyo interna	Sergio Riquelme.
Sergio Riquelme C. Maritza Salas	Coordinador alarma interna y corte de luz	Maritza Salas
Iván Arriagada Z.	Caldera/ corte de luz	Auxiliar de turno
Eselcia Núñez R.	Monitor de apoyo primer nivel área casino y gimnasio Representante comité Paritario.	Monitor de apoyo
Américo Castro Ignacia Gutiérrez	Monitor de apoyo Evacuación 2 nivel	Monitor de apoyo
Anabel Pailamilla Sebastián Poblete	Monitor de apoyo tercer nivel	Monitor de apoyo.
Equipo directivo profesora Bárbara González	Apoyo evacuación pre básica	Coordinadora de evacua
Maria de los Ángeles Coloma	Apoyo evacuación general patio central	Coordinadora de evacua
Ingrid Meza	Monitor de apoyo pre-básica	Monitor de apoyo.
Profesora Gloria Suazo y Danny Perusina	Monitores de apoyo evaluación evacuaciones	Coordinadora de evacua
Maria Graciela Lillo Mauricio Ríos.	Monitor de apoyo	Corte de gas y evacuación casino.
Francisco Hernández M.	Monitor de apoyo Evacuación 3er nivel	Monitor de apoyo
Patricia Torres Fredes	Monitor apoyo evaluación evacuación- representante CPHS	Monitor de apoyo
Alejandra Reyes Bravo.	Asesora PISE	Asesor Emergencia.



**PLAN INTEGRAL DE SEGURIDAD ESCOLAR.
FUNDACIÓN EDUCACIONAL COLEGIO
INTEGRADO DE TALCA SAN PÍO DÉCIMO.**

**CODIGO: PISE
FECHA ELABORACION: 24-07-2018
FECHA ACTUALIZACION: 02-04-2024
VERSION: 04**

DESCRIPCIÓN DEL SECTOR (en función del riesgo asociado a este plan):

Dependencias internas del colegio.

LA ALERTA SERÁ:

- La evacuación del lugar específico de la fuga o
- La activación de la alarma para una evacuación general a las zonas de encuentro.

LAS ACCIONES A REALIZAR SERÁN:

Para Evacuar solo la zona afectada se dará alarma a través de los monitores de apoyo sala por sala.

En caso de evacuación total se realizara la activación de alarma por 30 segundos para iniciar la evacuación completa.

El comité de seguridad actúa y se hace presente para colaborar en la evacuación, si es necesario se hace sonar la 1era alarma para prepararse a evacuar y ante la 2da alarma se realiza la evacuación a las zonas de encuentro.

LA ALARMA SERÁ:

La alarma de portería (diferente al timbre del recreo) y en ausencia de energía eléctrica existen 2 bocinas manuales con aire comprimido para utilizar.

EN QUÉ MOMENTO SE ACTIVA LA ALARMA:

Ante el aviso verbal de la fuga para evacuar solo la zona afectada.
Evacuación general indicada por los coordinadores generales.

EL PERSONAL A CARGO DE LA ALARMA ES:

El portero de turno, colabora la secretaria de rectoría.

DEFINIR LAS ACCIONES A PARTIR DE LA ACTIVACIÓN DE LA ALARMA:

Si la emergencia ocurre en una sala u oficina:

- Se realiza la evacuación de toda persona del área afectada.
- Se abrirán ventanas y puertas y en lo posible se deberá realizar el corte del equipo con fuga. (área de mantención y/o auxiliares de turno).
- No encienda luminaria, no utilice celulares ni nada que genere chispas.
- Se llevará a las personas afectadas a un área con ventilación y se solicitarán los primeros auxilios.
- Los coordinadores serán los encargados de llamar a los equipos de emergencia: ambulancia para la atención de los afectados y bomberos quienes evaluarán el siniestro.
- Si se encuentran las puertas abiertas del acceso del colegio, se deben cerrar, se invita a los apoderados a colaborar en despejar el estacionamiento para el ingreso de la ambulancia y bomberos.



**PLAN INTEGRAL DE SEGURIDAD ESCOLAR.
FUNDACIÓN EDUCACIONAL COLEGIO
INTEGRADO DE TALCA SAN PÍO DÉCIMO.**

**CODIGO: PISE
FECHA ELABORACION: 24-07-2018
FECHA ACTUALIZACION: 02-04-2024
VERSION: 04**

Si la emergencia involucra la caldera se activará la alarma para una evacuación general inmediata:

- En lo posible se deberá intentar realizar el corte de gas hacia la caldera desde la llave de paso, ubicada en una caseta verde por al costado del casino por la 2 norte.
- Se da la 1era alarma para que los alumnos o profesores abren las puertas de las salas de clases y los funcionarios se preparan para evacuar.
- Con la 2da alarma inmediata se deben trasladar a la zona de encuentro más cercana de acuerdo a la señalización de los pasillos, no se debe llevar ni volver por los objetos personales.
- Los monitores de apoyo colaboran en direccionar la evacuación de toda la comunidad a:
 - La zona de encuentro 4 (patio de los Olivos) o zona de encuentro 8 salida calle 5 poniente.
 - Zona de encuentro 7: cancha exterior del establecimiento.
- En caso de los alumnos que requieran de apoyo en evacuación por condición de movilidad reducida, estos serán apoyados por su asistente designado en aula.

Dante Castro 6° básico C	Máximo Araya 4° básico C	Sebastián Salazar 4° medio B
Evacuación por asistente personal.	Evacuación con monitor de apoyo (Rocío Troncoso/ Inspector)	Apoyo de evacuación (Inspector de turno 3er nivel)

- Si se encuentran las puertas abiertas del acceso del colegio, se debe invitar a los apoderados a colaborar y dirigirse de forma segura con la comunidad a las veredas de la calle 5 poniente y despejar el estacionamiento para el ingreso de los bomberos y ambulancia (si se requiere).
 - Los profesores deben realizar evacuación portando nómina de asistencia.
 - Una vez realizada la evacuación a los puntos de encuentro estos deben pasar lista para confirmar que todos se encuentren en la zona de encuentro designada.
 - Los coordinadores de apoyo responsables deberán verificar que todas las dependencias hayan sido evacuadas.
 - Los coordinadores de seguridad en la zona de encuentro, solicitan el orden de los cursos a los profesores a cargo.
 - De acuerdo a sugerencia de bomberos los coordinadores verifican el estado del área afectada y evalúan el reingreso a clases o proceder a ordenarse por curso para su retiro, gestionando el aviso a los apoderados de acuerdo a los canales de comunicación.
 - En caso de evacuación general, esta será a través de los coordinadores de cada ciclo para entrega de los alumnos al apoderado responsable del retiro.

LUGAR DE REUNIÓN DEL COMITÉ DE SEGURIDAD ESCOLAR:

Se ubicarán en el escenario para ser visibles por la comunidad y poder dar instrucciones, de la coordinación y control de la emergencia.



**PLAN INTEGRAL DE SEGURIDAD ESCOLAR.
FUNDACIÓN EDUCACIONAL COLEGIO
INTEGRADO DE TALCA SAN PÍO DÉCIMO.**

**CODIGO: PISE
FECHA ELABORACION: 24-07-2018
FECHA ACTUALIZACION: 02-04-2024
VERSION: 04**

El equipo de primeros auxilios, se ubicara en el escenario del patio central para atención de cualquier situación que requiera primeros auxilios.

Posterior a la emergencia.

Prevención de riegos, jefe de mantención y Equipo evaluador revisan dependencias del establecimiento, emiten informe de evaluación.

Prevención de Riesgos y equipo directivo realizan retroalimentación a funcionarios correspondiente a la evaluación de la emergencia, medidas de mejora.

ACCIONES	RESPONSABLES
Recibir el aviso de la fuga de gas y avisar rápidamente a miembros del comité de seguridad en el trayecto para ir a colaborar en la salida de las personas afectadas. En lo posible realizar el corte de gas y abrir puertas y ventanas para ventilar.	Comité de seguridad
Entregar primeros auxilios si alguien lo requiere.	Tens.
Dar instrucción de alarma de evacuación general si la emergencia lo amerita.	Jonathan Jorquera; Juan Pablo Parada. Coordinadores generales de seguridad.
Llamar a los equipos de emergencia si se requiere. Bomberos para evaluación de la emergencia. Ambulancia si se requiere atención médica.	Jonathan Jorquera; Juan Pablo Parada. Coordinadores generales de seguridad.
Si los coordinadores lo indican, activar una evacuación generar mediante la alarma o la bocina (en el centro de la zona de encuentro).	Sergio R.: Portero de turno Marta C.: Secretaria de Rectoría.
Cierre de puertas principales invitando a los apoderados a colaborar en el despeje l estacionamiento para la ambulancia y bomberos.	Portero de turno, secretaria de rectoría e inspector general o de patio.
Corte de gas de caldera y energía eléctrica.	Jefe de mantención o auxiliar de turno.
Direccionan evacuación a la zona de encuentro.	Monitores de apoyo.



**PLAN INTEGRAL DE SEGURIDAD ESCOLAR.
FUNDACIÓN EDUCACIONAL COLEGIO
INTEGRADO DE TALCA SAN PÍO DÉCIMO.**

**CODIGO: PISE
FECHA ELABORACION: 24-07-2018
FECHA ACTUALIZACION: 02-04-2024
VERSION: 04**

De acuerdo a indicaciones de bomberos instruir el reingreso a las salas o retiro del alumnado, este se debe ordenar por curso. Los funcionarios colaboran con el comité de seguridad y luego se procede a su retiro de acuerdo a las instrucciones de este.	Jonathan Jorquera; Juan Pablo Parada. Coordinadores generales de seguridad.
Evaluación de la emergencia.	Prevencionista de Riesgos/ Representante CPHS, docentes, educadora pre básica, asistentes de aula. Bomberos.
RECURSOS PARA LA RESPUESTA	
Alarma eléctrica activa, bocinas de gas comprimido, botiquín de primeros auxilios en caja.	

DIRECTORIO DE EMERGENCIA		
NOMBRE INSTITUCIÓN	N° DE TELÉFONO	ENCARGADO DEL CONTACTO
Ambulancia Hospital Regional (Alumnado)	131 (71) 29 70 179	Secretaria rectoría e inspectorías general o básica
Ambulancia Mutual (Trabajador)	1407 (71) 22 25 028	Secretaria rectoría e inspectorías general o básica
Bomberos	132	Secretaria rectoría e inspectorías general o básica

POSIBLES ESCENARIOS DE LA EMERGENCIA	POSIBLE DAÑO	ACCIONES A REALIZAR
Lesionados múltiples	A las personas	Realizar primeros auxilios y llamar a las ambulancias.
Estructura dañada del colegio	A las dependencias del colegio	Realizar evacuación general y luego solicitar la inspección de un profesional que certifique el estado de la estructura.



**PLAN INTEGRAL DE SEGURIDAD ESCOLAR.
FUNDACIÓN EDUCACIONAL COLEGIO
INTEGRADO DE TALCA SAN PÍO DÉCIMO.**

**CODIGO: PISE
FECHA ELABORACION: 24-07-2018
FECHA ACTUALIZACION: 02-04-2024
VERSION: 04**

Detalle Vías de evacuación y puntos de Encuentro.

Zonas de encuentro niveles 1, 2 y 3.			
Zona de encuentro 1	Zona de encuentro 2	Zona de encuentro 3	Zona de encuentro 4
Salas de clases 20 a la 26. Sala de tecnología.	Salas de clases de la 1 a la 10. Baños primer piso.	Salas de clases de la 12 a la 19.	Patio de los olivos.
Dafe.	Oficinas administración Rectoría, fundación, sala de reuniones.	Sala de profesores 2 piso. Sala de conferencias. Biblioteca 2do piso. Oficinas de orientadoras.	
Salas de clases 36 a la 39 Salas de la 40 a la 43	Oficinas pie 1 y 2, fotocopias, primeros auxilios.	Baños 2do piso. Sala de artes. Biblioteca.	
Laboratorio de computación.	Mantenición y Prevención	Salas de clases de la 28 a la 32	
	Sala de profesores, Laboratorio computación. Pie 3er piso.	Laboratorio de ciencias.	

ZONAS DE ENCUENTRO PRE-BASICA, GIMNASIO, CASINO.			
ZONA DE ENCUENTRO 4 PATIO DE LOS OLIVOS EVACUACION EN CASO DE POSIBLE DAÑO ESTRUCTURAL AREA PRE BASICA.	ZONA DE ENCUENTRO 5	ZONA DE ENCUENTRO 6	ZONA DE ENCUENTRO 7 EVACUACION TOTAL EN CASO DE RIESGO ESTRUCTURAL
PRE KINDER KINDER	PRE KINDER KINDER	GIMNASIO	TODOS.
PASTORAL	PASTORAL	CASINO, COMEDOR	
PARROQUIA	PARROQUIA	BAÑOS DE PERSONAL	
		BODEGAS MANTENCION	



**PLAN INTEGRAL DE SEGURIDAD ESCOLAR.
FUNDACIÓN EDUCACIONAL COLEGIO
INTEGRADO DE TALCA SAN PÍO DÉCIMO.**

**CODIGO: PISE
FECHA ELABORACION: 24-07-2018
FECHA ACTUALIZACION: 02-04-2024
VERSION: 04**

AREAS DE EVACUACION.

EVACUACION 2 NIVEL ESCALERA 1	EVACUACION NIVEL 2 ESCALERA 2	EVACUACION NIVEL 2 ESCALERA 3	EVACUACION NIVEL 2 ESCALERA 4
SALA DE CONFERENCIAS; OF DE COORDINADORAS; BIBLIOTECA 2DO PISO	DAFE	SALAS DE CLASES DE LA 23 A LA 26	SALAS DE CLASES DE LA 12 A LA 14
SALAS DE CLASES 15 A LA 19	SALAS DE CLASES 20 A LA 22	LABORATORIO DE TECNOLOGÍA.	SALA DE PROFESORES 2 NIVEL
EVACUACION NIVEL 3 ESCALERA 1	EVACUACION NIVEL 3 ESCALERA 2	EVACUACION NIVEL 3 ESCALERA 3	EVACUACION NIVEL 3 ESCALERA 4
PIE 3; BIBLIOTECA 3ER PISO; SALA DE ARTES.	SALAS DE CLASES DE 36 A LA 39.	SALAS DE CLASES DE 40 A LA 43.	SALAS DE LA 28 A LA 30.
SALAS DE CLASES 31 Y 32		SALA DE COMPUTACION NIVEL 3.	LABORATORIO DE CIENCIAS. NIVEL 3.



**PLAN INTEGRAL DE SEGURIDAD ESCOLAR.
FUNDACIÓN EDUCACIONAL COLEGIO
INTEGRADO DE TALCA SAN PÍO DÉCIMO.**

**CODIGO: PISE
FECHA ELABORACION: 24-07-2018
FECHA ACTUALIZACION: 02-04-2024
VERSION: 04**

14. PROTOCOLO DE ACTUACIÓN PARA CADA RIESGO: OBJETO SOSPECHOSO.

PLAN DE RESPUESTA FRENTE AL RIESGO DE: Objetos sospechoso.

PARTICIPANTES DEL PLAN DE RESPUESTA: Comité de seguridad.

Nombre	Cargo	Suplente (s)
Rosa Roldan	Director de emergencia	Jonathan Jorquera C.
Jonathan Jorquera	Coordinadores de emergencia	Juan Paulo Parada
Victoria Castro	Coordinadora P.I.E.	Cristian Meza Nicolás Sanhueza
Sarai Rossi	Asistente diferencial ALUMNOS NEEP (pre kínder)	Cristian Meza Nicolás Sanhueza
Scarlet veliz	Asistente diferencial ALUMNOS NEEP (kínder)	Cristian Meza Nicolás Sanhueza
Daniela Lara	Asistente diferencial ALUMNOS NEEP (primero básico)	Cristian Meza Nicolás Sanhueza
Rosa Ayala	Asistente diferencial ALUMNOS NEEP (segundo Básico)	Cristian Meza Nicolás Sanhueza
Elba Acevedo	Asistente diferencial ALUMNOS NEEP (tercero básico)	Cristian Meza Nicolás Sanhueza
Rocío Troncoso	Asistente diferencial ALUMNOS NEEP (cuarto básico)	Cristian Meza Nicolás Sanhueza
Marta Cepeda M.	Coordinadora alarma externa/ apoyo interna	Sergio Riquelme.
Sergio Riquelme C. Maritza Salas	Coordinador alarma interna y corte de luz	Maritza Salas
Iván Arriagada Z.	Caldera/ corte de luz	Auxiliar de turno
Esbelcia Núñez R.	Monitor de apoyo primer nivel área casino y gimnasio Representante comité Paritario.	Monitor de apoyo
Américo Castro Ignacia Gutiérrez	Monitor de apoyo Evacuación 2 nivel	Monitor de apoyo
Anabel Pailamilla Sebastián Poblete	Monitor de apoyo tercer nivel	Monitor de apoyo.
Equipo directivo profesora Bárbara González	Apoyo evacuación pre básica	Coordinadora de evacuación.
Maria de los Ángeles Coloma	Apoyo evacuación general patio central	Coordinadora de evacuación.
Ingrid Meza	Monitor de apoyo pre-básica	Monitor de apoyo.
Profesora Gloria Suazo y Danny Perusina	Monitores de apoyo evaluación evacuaciones	Coordinadora de evacuación.
Maria Graciela Lillo Mauricio Ríos.	Monitor de apoyo	Corte de gas y evacuación zona casino.
Francisco Hernández M.	Monitor de apoyo Evacuación 3er nivel	Monitor de apoyo
Patricia Torres Fredes	Monitor apoyo evaluación evacuación- representante CPHS	Monitor de apoyo
Alejandra Reyes Bravo.	Asesora PISE	Asesor Emergencia.



**PLAN INTEGRAL DE SEGURIDAD ESCOLAR.
FUNDACIÓN EDUCACIONAL COLEGIO
INTEGRADO DE TALCA SAN PÍO DÉCIMO.**

**CODIGO: PISE
FECHA ELABORACION: 24-07-2018
FECHA ACTUALIZACION: 02-04-2024
VERSION: 04**

DESCRIPCIÓN DEL SECTOR (en función del riesgo asociado a este plan):

Dependencias al interior del colegio.

LA ALERTA SERÁ: El aviso a carabineros para su evaluación. La activación de una evacuación en silencio sectorizada.

LAS ACCIONES A REALIZAR SERÁN: El comité de seguridad actúa llamando a carabineros y acuerda para proceder a una evacuación general en silencio.

LA ALARMA SERÁ:

El aviso del monitor de apoyo por sala, golpeando la puerta y dando aviso de la salida del curso de forma silenciosa a cargo del profesor y su vía de evacuación.

EN QUÉ MOMENTO SE ACTIVA LA ALARMA:

Ante la indicación de los carabineros o según criterio de los coordinadores de emergencia.

EL PERSONAL A CARGO DE LA ALARMA ES:

Los coordinadores de emergencia a los monitores de apoyo.

DEFINIR LAS ACCIONES A PARTIR DE LA ACTIVACIÓN DE LA ALARMA:

- Los monitores de apoyo inician la evacuación de forma sectorizada, de acuerdo a indicaciones de los coordinadores.
- Se golpea la sala y se informa al profesor a cargo, que debe proceder con una evacuación en silencio con su curso, indicando la dirección de la evacuación y su zona de encuentro.
- No se debe llevar ni volver por los objetos personales.
- Los monitores de apoyo colaboran en direccionar la evacuación.
- En caso de los alumnos que requieran de apoyo en evacuación por condición de movilidad reducida, estos serán apoyados por su asistente designado en aula.

Dante Castro 6° básico C	Máximo Araya 4° básico C	Sebastián Salazar 4° medio B
Evacuación por asistente personal.	Evacuación con monitor de apoyo (Rocío Troncoso/ Inspector)	Apoyo de evacuación (Inspector de turno 3er nivel)

- Los coordinadores de seguridad en la zona de encuentro, solicitan el orden de los cursos.
- Los profesores responsables deben evacuar con la nómina de asistencia de cada curso.
- Una vez en el punto de encuentro deben pasar lista para confirmar que todos los alumnos estén en el área de encuentro.



**PLAN INTEGRAL DE SEGURIDAD ESCOLAR.
FUNDACIÓN EDUCACIONAL COLEGIO
INTEGRADO DE TALCA SAN PÍO DÉCIMO.**

**CODIGO: PISE
FECHA ELABORACION: 24-07-2018
FECHA ACTUALIZACION: 02-04-2024
VERSION: 04**

- Los monitores de apoyo a cargo deberán verificar que todos hayan evacuado.
- De acuerdo a indicaciones de carabineros los coordinadores realizan el reingreso a clases o proceder a ordenarse por curso para su retiro, gestionando el aviso a los apoderados de acuerdo a los canales de comunicación.
- El autocontrol es fundamental para transmitir seguridad al alumnado, si se siente angustiado acérquese a un colega y pida contención, si es necesario pida la asistencia de primeros auxilios.

LUGAR DE REUNIÓN DEL COMITÉ DE SEGURIDAD ESCOLAR:

Se ubicaran en la zona de encuentro que no esté afectada para poder dar instrucciones del control y gestión de la emergencia, de acuerdo a las indicaciones entregadas por carabineros.

Posterior a la emergencia.

Prevención de riegos, jefe de mantención y Equipo evaluador revisan dependencias del establecimiento, emiten informe de evaluación.

Prevención de Riesgos y equipo directivo realizan retroalimentación a funcionarios correspondiente a la evaluación de la emergencia, medidas de mejora.

ACCIONES	RESPONSABLES
Llamar a carabineros para la evaluación del objeto sospechoso.	Jonathan Jorquera; Juan Pablo Parada. Coordinadores de seguridad
Cierre de puertas principales invitando a los apoderados a colaborar en despejar el estacionamiento para el ingreso de carabineros.	Jonathan Jorquera; Juan Pablo Parada. Coordinadores de seguridad. Sergio R.: Portero de turno, Marta C.: Secretaria de Rectoría Vicente G.: Vecino y Apoderado.
Corte de gas de caldera/ corte de energía eléctrica.	Iván A.: Jefe de mantención o auxiliar de turno.
Direccionan evacuación a la zona de encuentro.	Monitores de apoyo.
Llevar botiquín de primeros auxilios al escenario.	Coordinadoras primeros auxilios tens.
De acuerdo a instrucciones de carabineros dar aviso del reingreso a las salas o retiro del alumnado, este se debe ordenar por curso. Los funcionarios colaboran con el comité de seguridad y luego se procede a su retiro de acuerdo a las instrucciones de este.	Jonathan Jorquera; Juan Pablo Parada. Coordinadores de seguridad
Evaluación de la emergencia	Prevencionista de Riesgos/ Representante CPHS, docentes, educadora pre básica, asistentes de aula. Carabineros.



**PLAN INTEGRAL DE SEGURIDAD ESCOLAR.
FUNDACIÓN EDUCACIONAL COLEGIO
INTEGRADO DE TALCA SAN PÍO DÉCIMO.**

**CODIGO: PISE
FECHA ELABORACION: 24-07-2018
FECHA ACTUALIZACION: 02-04-2024
VERSION: 04**

RECURSOS PARA LA RESPUESTA

Alarma eléctrica activa.

Bocinas de gas comprimido.

Botiquín de primeros auxilios en caja.

DIRECTORIO DE EMERGENCIA

NOMBRE INSTITUCIÓN	N° DE TELÉFONO	ENCARGADO DEL CONTACTO
Ambulancia Hospital Regional (Alumnado)	131 (71) 29 70 179	Secretaria rectoría e inspectorías general o básica
Ambulancia Mutua (Trabajador)	1407 (71) 22 25 028	Secretaria rectoría e inspectorías general o básica
3era comisaria de Carabineros Plan cuadrante N°1	133 82 93 98 78 84 28 87 25	Secretaria rectoría e inspectorías general o básica
POSIBLES ESCENARIOS DE LA EMERGENCIA	POSIBLE DAÑO	ACCIONES A REALIZAR
Lesionados múltiples	A las personas	Realizar primeros auxilios y llamar a las ambulancias.
Estructura dañada del colegio	A las dependencias del colegio	Realizar evacuación general y luego solicitar la inspección de un profesional que certifique el estado de la estructura.



**PLAN INTEGRAL DE SEGURIDAD ESCOLAR.
FUNDACIÓN EDUCACIONAL COLEGIO
INTEGRADO DE TALCA SAN PÍO DÉCIMO.**

**CODIGO: PISE
FECHA ELABORACION: 24-07-2018
FECHA ACTUALIZACION: 02-04-2024
VERSION: 04**

Detalle Vías de evacuación y puntos de Encuentro.

Zonas de encuentro niveles 1, 2 y 3.			
Zona de encuentro 1	Zona de encuentro 2	Zona de encuentro 3	Zona de encuentro 4
Salas de clases 20 a la 26. Sala de tecnología.	Salas de clases de la 1 a la 10. Baños primer piso.	Salas de clases de la 12 a la 19.	Patio de los olivos.
Dafe.	Oficinas administración Rectoría, fundación, sala de reuniones.	Sala de profesores 2 piso. Sala de conferencias. Biblioteca 2do piso. Oficinas de orientadoras.	
Salas de clases 36 a la 39 Salas de la 40 a la 43	Oficinas pie 1 y 2, fotocopias, primeros auxilios.	Baños 2do piso. Sala de artes. Biblioteca.	
Laboratorio de computación.	Mantenión y Prevención	Salas de clases de la 28 a la 32	
	Sala de profesores, Laboratorio computación. Pie 3er piso.	Laboratorio de ciencias.	

ZONAS DE ENCUENTRO PRE-BASICA, GIMNASIO, CASINO.			
ZONA DE ENCUENTRO 4 PATIO DE LOS OLIVOS EVACUACION EN CASO DE POSIBLE DAÑO ESTRUCTURAL AREA PRE BASICA.	ZONA DE ENCUENTRO 5	ZONA DE ENCUENTRO 6	ZONA DE ENCUENTRO 7 EVACUACION TOTAL EN CASO DE RIESGO ESTRUCTURAL
PRE KINDER KINDER	PRE KINDER KINDER	GIMNASIO	TODOS.
PASTORAL	PASTORAL	CASINO, COMEDOR	
PARROQUIA	PARROQUIA	BAÑOS DE PERSONAL	
		BODEGAS MANTENCION	



**PLAN INTEGRAL DE SEGURIDAD ESCOLAR.
FUNDACIÓN EDUCACIONAL COLEGIO
INTEGRADO DE TALCA SAN PÍO DÉCIMO.**

**CODIGO: PISE
FECHA ELABORACION: 24-07-2018
FECHA ACTUALIZACION: 02-04-2024
VERSION: 04**

AREAS DE EVACUACION.

EVACUACION 2 NIVEL ESCALERA 1	EVACUACION NIVEL 2 ESCALERA 2	EVACUACION NIVEL 2 ESCALERA 3	EVACUACION NIVEL 2 ESCALERA 4
SALA DE CONFERENCIAS; OF DE COORDINADORAS; BIBLIOTECA 2DO PISO	DAFE	SALAS DE CLASES DE LA 23 A LA 26	SALAS DE CLASES DE LA 12 A LA 14
SALAS DE CLASES 15 A LA 19	SALAS DE CLASES 20 A LA 22	LABORATORIO DE TECNOLOGÍA.	SALA DE PROFESORES 2 NIVEL
EVACUACION NIVEL 3 ESCALERA 1	EVACUACION NIVEL 3 ESCALERA 2	EVACUACION NIVEL 3 ESCALERA 3	EVACUACION NIVEL 3 ESCALERA 4
PIE 3; BIBLIOTECA 3ER PISO; SALA DE ARTES.	SALAS DE CLASES DE 36 A LA 39.	SALAS DE CLASES DE 40 A LA 43.	SALAS DE LA 28 A LA 30.
SALAS DE CLASES 31 Y 32		SALA DE COMPUTACION NIVEL 3.	LABORATORIO DE CIENCIAS. NIVEL 3.



**PLAN INTEGRAL DE SEGURIDAD ESCOLAR.
FUNDACIÓN EDUCACIONAL COLEGIO
INTEGRADO DE TALCA SAN PÍO DÉCIMO.**

**CODIGO: PISE
FECHA ELABORACION: 24-07-2018
FECHA ACTUALIZACION: 02-04-2024
VERSION: 04**

15. PROTOCOLO DE ACTUACIÓN PARA CADA RIESGO: Asalto.

PLAN DE RESPUESTA FRENTE AL RIESGO DE: Asalto a caja pagadora.

PARTICIPANTES DEL PLAN DE RESPUESTA: Comité de seguridad:

Nombre	Cargo	Suplente (s)
Rosa Roldan	Director de emergencia	Jonathan Jorquera C.
Jonathan Jorquera	Coordinadores de emergencia	Juan Paulo Parada
Victoria Castro	Coordinadora P.I.E.	Cristian Meza Nicolás Sanhueza
Sarai Rossi	Asistente diferencial ALUMNOS NEEP (pre kínder)	Cristian Meza Nicolás Sanhueza
Scarlet veliz	Asistente diferencial ALUMNOS NEEP (kínder)	Cristian Meza Nicolás Sanhueza
Daniela Lara	Asistente diferencial ALUMNOS NEEP (primero básico)	Cristian Meza Nicolás Sanhueza
Rosa Ayala	Asistente diferencial ALUMNOS NEEP (segundo Básico)	Cristian Meza Nicolás Sanhueza
Elba Acevedo	Asistente diferencial ALUMNOS NEEP (tercero básico)	Cristian Meza Nicolás Sanhueza
Rocío Troncoso	Asistente diferencial ALUMNOS NEEP (cuarto básico)	Cristian Meza Nicolás Sanhueza
Marta Cepeda M.	Coordinadora alarma externa/ apoyo interna	Sergio Riquelme.
Sergio Riquelme C. Maritza Salas	Coordinador alarma interna y corte de luz	Maritza Salas
Iván Arriagada Z.	Caldera/ corte de luz	Auxiliar de turno
Esbelcia Núñez R.	Monitor de apoyo primer nivel área casino y gimnasio Representante comité Paritario.	Monitor de apoyo
Américo Castro Ignacia Gutiérrez	Monitor de apoyo Evacuación 2 nivel	Monitor de apoyo
Anabel Pailamilla Sebastián Poblete	Monitor de apoyo tercer nivel	Monitor de apoyo.
Equipo directivo profesora Bárbara González	Apoyo evacuación pre básica	Coordinadora de evacuación.
Maria de los Ángeles Coloma Ingrid Meza	Apoyo evacuación general patio central Monitor de apoyo pre-básica	Coordinadora de evacuación. Monitor de apoyo.
Profesora Gloria Suazo y Danny Perusina	Monitores de apoyo evaluación evacuaciones	Coordinadora de evacuación.
Maria Graciela Lillo Mauricio Ríos.	Monitor de apoyo	Corte de gas y evacuación zona casino.
Francisco Hernández M.	Monitor de apoyo Evacuación 3er nivel	Monitor de apoyo
Patricia Torres Fredes	Monitor apoyo evaluación evacuación- representante CPHS	Monitor de apoyo
Alejandra Reyes Bravo.	Asesora PISE	Asesor Emergencia.



**PLAN INTEGRAL DE SEGURIDAD ESCOLAR.
FUNDACIÓN EDUCACIONAL COLEGIO
INTEGRADO DE TALCA SAN PÍO DÉCIMO.**

**CODIGO: PISE
FECHA ELABORACION: 24-07-2018
FECHA ACTUALIZACION: 02-04-2024
VERSION: 04**

DESCRIPCIÓN DEL SECTOR (en función del riesgo asociado a este plan):

Dependencias al interior del colegio, caja pagadora.

LA ALERTA SERÁ:

La activación del llamado a la ambulancia y carabineros y de ser necesaria la evacuación general a las zonas de encuentro.

LAS ACCIONES A REALIZAR SERÁN: El comité de seguridad actúa brindando apoyo y contención a quien lo requiera, se procederá al llamado a carabineros y PDI, si existiera una emergencia médica se requerirá llamar a ambulancia.

De ser necesario se procede a la evacuación general a las zonas de encuentro.

LA ALARMA SERÁ:

Llamado a la ambulancia, carabineros y policía de investigaciones.

Si se requiere evacuación: pasará el monitor de apoyo por sala, golpeando la puerta y dando aviso de la salida del curso de forma silenciosa a cargo del profesor y su vía de evacuación.

EN QUÉ MOMENTO SE ACTIVA LA ALARMA:

Ante la indicación de los carabineros o según criterio de los coordinadores de emergencia.

EL PERSONAL A CARGO DE LA ALARMA ES:

Los coordinadores de emergencia a los monitores de apoyo.

DEFINIR LAS ACCIONES A PARTIR DE LA ACTIVACIÓN DE LA ALARMA:

- Si hay heridos se dan los primeros auxilios y se llama a la ambulancia.
- Se avisa al plan cuadrante de carabineros y PDI
- Se acordona el área para que ingrese carabineros y PDI al lugar de los hechos.
- Los coordinadores de seguridad evalúan el retiro de los alumnos con una evacuación en silencio por otra salida del colegio, si es que la entrada se encuentra acordonada, se gestiona el aviso a los apoderados de acuerdo a los canales de comunicación.
- Otra opción es no tocar recreo para mantener alejado al alumnado de la situación.
- Si se encuentran las puertas abiertas del acceso del colegio, se deben cerrar, se invita a los apoderados a colaborar en despejar el estacionamiento para el ingreso de la ambulancia y carabineros.
- El autocontrol es fundamental para transmitir seguridad al alumnado, si se siente angustiado acérquese a un colega y pida contención, si es necesario pida la asistencia de primeros auxilios.

LUGAR DE REUNIÓN DEL COMITÉ DE SEGURIDAD ESCOLAR:

Se ubicaran en la zona de encuentro que no esté afectada para poder dar instrucciones del control y gestión de la emergencia, de acuerdo a las indicaciones entregadas por carabineros.



**PLAN INTEGRAL DE SEGURIDAD ESCOLAR.
FUNDACIÓN EDUCACIONAL COLEGIO
INTEGRADO DE TALCA SAN PÍO DÉCIMO.**

**CODIGO: PISE
FECHA ELABORACION: 24-07-2018
FECHA ACTUALIZACION: 02-04-2024
VERSION: 04**

Posterior a la emergencia.

Prevención de riegos, jefe de mantención y Equipo evaluador revisan dependencias del establecimiento, emiten informe de evaluación.

Prevención de Riesgos y equipo directivo realizan retroalimentación a funcionarios correspondiente a la evaluación de la emergencia, medidas de mejora.

ACCIONES	RESPONSABLES
Realizar el llamado a la ambulancia, plan cuadrante de carabineros y PDI.	Marta C.: Secretaria de Rectoría. Jonathan Jorquera; Juan Pablo Parada. Coordinadores de emergencia.
Realizar los primeros auxilios en el lugar de los hechos.	Coordinadoras sala de P. auxilios.
Cierre de puertas principales invitando a los apoderados a colaborar en el despeje del estacionamiento para el ingreso de ambulancia, carabineros y PDI.	Jonathan Jorquera; Juan Pablo Parada. Coordinadores de emergencia. Sergio R.: Portero de turno. Inspectores de patio: Esbelcia Núñez. Vicente G.: Vecino y Apoderado.
Direccionan evacuación a la zona de salida.	Monitores de apoyo.
Dar instrucciones del retiro de los alumnos en silencio o evitar timbre de recreo.	Jonathan Jorquera; Juan Pablo Parada. Coordinadores de emergencia.
Evaluación de la emergencia	Prevencionista de Riesgos/ Representante CPHS, docentes, educadora pre básica, asistentes de aula. Carabineros.
RECURSOS PARA LA RESPUESTA	
Botiquín de primeros auxilios en caja.	

DIRECTORIO DE EMERGENCIA		
NOMBRE INSTITUCIÓN	N° DE TELÉFONO	ENCARGADO DEL CONTACTO
Ambulancia Hospital Regional (Alumnado)	131 (71) 29 70 179	Secretaria rectoría e inspectorías general o básica
Ambulancia Mutual (Trabajador)	1407 (71) 22 25 028	Secretaria rectoría e inspectorías general o básica
3era comisaria de Carabineros Plan cuadrante N°1	133 82 93 98 78 84 28 87 25	Secretaria rectoría e inspectorías general o básica



**PLAN INTEGRAL DE SEGURIDAD ESCOLAR.
FUNDACIÓN EDUCACIONAL COLEGIO
INTEGRADO DE TALCA SAN PÍO DÉCIMO.**

**CODIGO: PISE
FECHA ELABORACION: 24-07-2018
FECHA ACTUALIZACION: 02-04-2024
VERSION: 04**

POSIBLES ESCENARIOS DE LA EMERGENCIA	POSIBLE DAÑO	ACCIONES A REALIZAR
Lesionados múltiples	A las personas	Realizar primeros auxilios y llamar a las ambulancias.
Contención psicológica a las personas afectadas	A las personas	Atención por entidad administradora por personal idóneo.
Estructura dañada del colegio	A las dependencias del colegio	Realizar evacuación general y luego solicitar la inspección de un profesional que certifique el estado de la estructura.

Detalle Vías de evacuación y puntos de Encuentro.

Zonas de encuentro niveles 1, 2 y 3.			
Zona de encuentro 1	Zona de encuentro 2	Zona de encuentro 3	Zona de encuentro 4
Salas de clases 20 a la 26. Sala de tecnología.	Salas de clases de la 1 a la 10. Baños primer piso.	Salas de clases de la 12 a la 19.	Patio de los olivos.
Dafe.	Oficinas administración Rectoría, fundación, sala de reuniones.	Sala de profesores 2 piso. Sala de conferencias. Biblioteca 2do piso. Oficinas de orientadoras.	
Salas de clases 36 a la 39 Salas de la 40 a la 43	Oficinas pie 1 y 2, fotocopias, primeros auxilios.	Baños 2do piso. Sala de artes. Biblioteca.	
Laboratorio de computación.	Mantención y Prevención	Salas de clases de la 28 a la 32	
	Sala de profesores, Laboratorio computación. Pie 3er piso.	Laboratorio de ciencias.	



**PLAN INTEGRAL DE SEGURIDAD ESCOLAR.
FUNDACIÓN EDUCACIONAL COLEGIO
INTEGRADO DE TALCA SAN PÍO DÉCIMO.**

**CODIGO: PISE
FECHA ELABORACION: 24-07-2018
FECHA ACTUALIZACION: 02-04-2024
VERSION: 04**

ZONAS DE ENCUENTRO PRE-BASICA, GIMNASIO, CASINO.

ZONA DE ENCUENTRO 4 PATIO DE LOS OLIVOS EVACUACION EN CASO DE POSIBLE DAÑO ESTRUCTURAL AREA PRE BASICA.	ZONA DE ENCUENTRO 5	ZONA DE ENCUENTRO 6	ZONA DE ENCUENTRO 7 EVACUACION TOTAL EN CASO DE RIESGO ESTRUCTURAL
PRE KINDER KINDER	PRE KINDER KINDER	GIMNASIO	TODOS.
PASTORAL	PASTORAL	CASINO, COMEDOR	
PARROQUIA	PARROQUIA	BAÑOS DE PERSONAL	
		BODEGAS MANTENCION	

AREAS DE EVACUACION.

EVACUACION NIVEL 2 ESCALERA 1	EVACUACION NIVEL 2 ESCALERA 2	EVACUACION NIVEL 2 ESCALERA 3	EVACUACION NIVEL 2 ESCALERA 4
SALA DE CONFERENCIAS; OF DE COORDINADORAS; BIBLIOTECA 2DO PISO	DAFE	SALAS DE CLASES DE LA 23 A LA 26	SALAS DE CLASES DE LA 12 A LA 14
SALAS DE CLASES 15 A LA 19	SALAS DE CLASES 20 A LA 22	LABORATORIO DE TECNOLOGÍA.	SALA DE PROFESORES 2 NIVEL
EVACUACION NIVEL 3 ESCALERA 1	EVACUACION NIVEL 3 ESCALERA 2	EVACUACION NIVEL 3 ESCALERA 3	EVACUACION NIVEL 3 ESCALERA 4
PIE 3; BIBLIOTECA 3ER PISO; SALA DE ARTES.	SALAS DE CLASES DE 36 A LA 39.	SALAS DE CLASES DE 40 A LA 43.	SALAS DE LA 28 A LA 30.
SALAS DE CLASES 31 Y 32		SALA DE COMPUTACION NIVEL 3.	LABORATORIO DE CIENCIAS. NIVEL 3.



**PLAN INTEGRAL DE SEGURIDAD ESCOLAR.
FUNDACIÓN EDUCACIONAL COLEGIO
INTEGRADO DE TALCA SAN PÍO DÉCIMO.**

**CODIGO: PISE
FECHA ELABORACION: 24-07-2018
FECHA ACTUALIZACION: 02-04-2024
VERSION: 04**

16. PROTOCOLO DE ACTUACIÓN PARA CADA RIESGO: Atrapamiento Ascensor.

PLAN DE RESPUESTA FRENTE AL RIESGO DE: Atrapamiento ascensor.

PARTICIPANTES DEL PLAN DE RESPUESTA: Comité de seguridad.

Nombre	Cargo	Suplente (s)
Rosa Roldan	Director de emergencia	Jonathan Jorquera C.
Jonathan Jorquera	Coordinadores de emergencia	Juan Paulo Parada
Victoria Castro	Coordinadora P.I.E.	Cristian Meza Nicolás Sanhueza
Sarai Rossi	Asistente diferencial ALUMNOS NEEP (pre kínder)	Cristian Meza Nicolás Sanhueza
Scarlet veliz	Asistente diferencial ALUMNOS NEEP (kínder)	Cristian Meza Nicolás Sanhueza
Daniela Lara	Asistente diferencial ALUMNOS NEEP (primero básico)	Cristian Meza Nicolás Sanhueza
Rosa Ayala	Asistente diferencial ALUMNOS NEEP (segundo Básico)	Cristian Meza Nicolás Sanhueza
Elba Acevedo	Asistente diferencial ALUMNOS NEEP (tercero básico)	Cristian Meza Nicolás Sanhueza
Rocío Troncoso	Asistente diferencial ALUMNOS NEEP (cuarto básico)	Cristian Meza Nicolás Sanhueza
Marta Cepeda M.	Coordinadora alarma externa/ apoyo interna	Sergio Riquelme.
Sergio Riquelme C. Maritza Salas	Coordinador alarma interna y corte de luz	Maritza Salas
Iván Arriagada Z.	Caldera/ corte de luz	Auxiliar de turno
Esbelcia Núñez R.	Monitor de apoyo primer nivel área casino y gimnasio Representante comité Paritario.	Monitor de apoyo
Américo Castro Ignacia Gutiérrez	Monitor de apoyo Evacuación 2 nivel	Monitor de apoyo
Anabel Pailamilla Sebastián Poblete	Monitor de apoyo tercer nivel	Monitor de apoyo.
Equipo directivo profesora Bárbara González	Apoyo evacuación pre básica	Coordinadora de evacuación.
Maria de los Ángeles Coloma Ingrid Meza	Apoyo evacuación general patio central Monitor de apoyo pre-básica	Coordinadora de evacuación. Monitor de apoyo.
Profesora Gloria Suazo y Danny Perusina	Monitores de apoyo evaluación evacuaciones	Coordinadora de evacuación.
Maria Graciela Lillo Mauricio Ríos.	Monitor de apoyo	Corte de gas y evacuación zona casino.
Francisco Hernández M.	Monitor de apoyo Evacuación 3er nivel	Monitor de apoyo
Patricia Torres Fredes	Monitor apoyo evaluación evacuación- representante CPHS	Monitor de apoyo
Alejandra Reyes Bravo.	Asesora PISE	Asesor Emergencia.



**PLAN INTEGRAL DE SEGURIDAD ESCOLAR.
FUNDACIÓN EDUCACIONAL COLEGIO
INTEGRADO DE TALCA SAN PÍO DÉCIMO.**

**CODIGO: PISE
FECHA ELABORACION: 24-07-2018
FECHA ACTUALIZACION: 02-04-2024
VERSION: 04**

DESCRIPCIÓN DEL SECTOR (en función del riesgo asociado a este plan):

Ascensor que recorre del piso 1 al piso 3.

LA ALERTA SERÁ: La activación de la alarma interna del ascensor y/o el llamado de la persona afectada a la mesa central del colegio.

LAS ACCIONES A REALIZAR SERÁN: El comité de seguridad se dirige con las llaves de emergencia al tercer piso del ascensor y procede a abrir el ascensor, sino lo puede realizar debe llamar a servicio de emergencias de transve y/o bomberos.

LA ALARMA SERÁ:

La alarma interna del ascensor y el llamado de la persona atrapada a la mesa central.

EN QUÉ MOMENTO SE ACTIVA LA ALARMA:

Cuando el ascensor no responde y se detiene.

EL PERSONAL A CARGO DE LA ALARMA ES:

El afectado o quien detecte la emergencia.

DEFINIR LAS ACCIONES A PARTIR DE LA ACTIVACIÓN DE LA ALARMA:

- Se da aviso a los coordinadores de seguridad y al jefe de mantención quienes tienen llaves de emergencia para el ascensor.
- Se dirigen al 3er piso y se abre el tablero de comando, en donde se procede a llamar al interior del ascensor para entregar calma a la o las personas afectadas.
- Se realiza la maniobra de apertura de puertas, reiniciando el sistema, sino hay electricidad se procede a realizar la maniobra de forma manual, de acuerdo a instrucciones en el tablero.
- Sino resultan estas maniobras, se llama a bomberos sobre la misma maniobra y se sigue transmitiendo calma a las personas.
- Los monitores de apoyo colaboran en direccionar al alumnado fuera del área afectada.
- La tens se encuentra a disposición para realizar los primeros auxilios y preguntar por su estado, de ser necesario se trasladan al o los afectados al centro de atención de acuerdo a la entidad administradora.

LUGAR DE REUNIÓN DEL COMITÉ DE SEGURIDAD ESCOLAR:

Se ubicaran en la zona de encuentro que no esté afectada para poder dar instrucciones del control y gestión de la emergencia, de acuerdo a las indicaciones entregadas por carabineros.

Posterior a la emergencia.

Prevención de riesgos, jefe de mantención y Equipo evaluador revisan dependencias del establecimiento, emiten informe de evaluación.

Prevención de Riesgos y equipo directivo realizan retroalimentación a funcionarios correspondiente a la evaluación de la emergencia, medidas de mejora.



**PLAN INTEGRAL DE SEGURIDAD ESCOLAR.
FUNDACIÓN EDUCACIONAL COLEGIO
INTEGRADO DE TALCA SAN PÍO DÉCIMO.**

**CODIGO: PISE
FECHA ELABORACION: 24-07-2018
FECHA ACTUALIZACION: 02-04-2024
VERSION: 04**

ACCIONES	RESPONSABLES
Actuar frente al llamado de atrapamiento, llevando las llaves de emergencia para abrir el ascensor.	Jonathan Jorquera; Juan Pablo Parada. Coordinadores de seguridad. Iván A. Jefe mantención
Avisar a la paramédico para que preste los primeros auxilios	Marta C.: Secretaria de rectoría.
Llamar a bomberos inmediatamente cuando se entendió que no se pudo abrir el ascensor.	Jonathan Jorquera; Juan Pablo Parada. Coordinadores de seguridad.
Colaboran despejando el área afectada de los tres pisos del alumnado.	Monitores de apoyo.
RECURSOS PARA LA RESPUESTA	
Llaves de emergencia del ascensor, una a cargo de a los coordinadores de seguridad Jonathan Jorquera. y la otra a cargo del Jefe de mantención Iván Arriagada Z.	
Botiquín de primeros auxilios en caja.	

DIRECTORIO DE EMERGENCIA		
NOMBRE INSTITUCIÓN	N° DE TELÉFONO	ENCARGADO DEL CONTACTO
Ambulancia Hospital Regional (Alumnado)	131 (71) 29 70 179	Secretaria rectoría e inspectorías general o básica
Ambulancia Mutual (Trabajador)	1407 (71) 22 25 028	Secretaria rectoría e inspectorías general o básica
Bomberos	132 (71) 22 31 599 (71) 22 32 222	Secretaria rectoría e inspectorías general o básica
Ascensor	2-22 69 83 83 800420202	Secretaria rectoría e inspectorías general o básica



**PLAN INTEGRAL DE SEGURIDAD ESCOLAR.
FUNDACIÓN EDUCACIONAL COLEGIO
INTEGRADO DE TALCA SAN PÍO DÉCIMO.**

**CODIGO: PISE
FECHA ELABORACION: 24-07-2018
FECHA ACTUALIZACION: 02-04-2024
VERSION: 04**

POSIBLES ESCENARIOS DE LA EMERGENCIA	POSIBLE DAÑO	ACCIONES A REALIZAR
Lesionados múltiples por atrapamiento en el ascensor	A las personas	Realizar primeros auxilios y llamar a las ambulancias, realizar rescate con las llaves de emergencia, llamar a bomberos.
Estructura dañada del colegio	Estado del ascensor.	Solicitar a la empresa a cargo de la mantención mensual la revisión inmediata.



**PLAN INTEGRAL DE SEGURIDAD ESCOLAR.
FUNDACIÓN EDUCACIONAL COLEGIO
INTEGRADO DE TALCA SAN PÍO DÉCIMO.**

**CODIGO: PISE
FECHA ELABORACION: 24-07-2018
FECHA ACTUALIZACION: 02-04-2024
VERSION: 04**

17. PROTOCOLO DE ACTUACIÓN PARA: INTOXICACIÓN ALIMENTARIA MASIVA.

PLAN DE RESPUESTA FRENTE AL RIESGO DE: INTOXICACIÓN ALIMENTARIA MASIVA.

PARTICIPANTES DEL PLAN DE RESPUESTA: Comité de seguridad.

Nombre	Cargo	Suplente (s)
Rosa Roldan	Director de emergencia	Jonathan Jorquera C.
Jonathan Jorquera	Coordinadores de emergencia	Juan Paulo Parada
Victoria Castro	Coordinadora P.I.E.	Cristian Meza Nicolás Sanhueza
Sarai Rossi	Asistente diferencial ALUMNOS NEEP (pre kínder)	Cristian Meza Nicolás Sanhueza
Scarlet veliz	Asistente diferencial ALUMNOS NEEP (kínder)	Cristian Meza Nicolás Sanhueza
Daniela Lara	Asistente diferencial ALUMNOS NEEP (primero básico)	Cristian Meza Nicolás Sanhueza
Rosa Ayala	Asistente diferencial ALUMNOS NEEP (segundo Básico)	Cristian Meza Nicolás Sanhueza
Elba Acevedo	Asistente diferencial ALUMNOS NEEP (tercero básico)	Cristian Meza Nicolás Sanhueza
Rocío Troncoso	Asistente diferencial ALUMNOS NEEP (cuarto básico)	Cristian Meza Nicolás Sanhueza
Marta Cepeda M.	Coordinadora alarma externa/ apoyo interna	Sergio Riquelme.
Sergio Riquelme C. Maritza Salas	Coordinador alarma interna y corte de luz	Maritza Salas
Iván Arriagada Z.	Caldera/ corte de luz	Auxiliar de turno
Esbelcia Núñez R.	Monitor de apoyo primer nivel área casino y gimnasio Representante comité Paritario.	Monitor de apoyo
Américo Castro Ignacia Gutiérrez	Monitor de apoyo Evacuación 2 nivel	Monitor de apoyo
Anabel Pailamilla Sebastián Poblete	Monitor de apoyo tercer nivel	Monitor de apoyo.
Equipo directivo profesora Bárbara González	Apoyo evacuación pre básica	Coordinadora de evacuación.
Maria de los Ángeles Coloma	Apoyo evacuación general patio central	Coordinadora de evacuación.
Ingrid Meza	Monitor de apoyo pre-básica	Monitor de apoyo.
Profesora Gloria Suazo y Danny Perusina	Monitores de apoyo evaluación evacuaciones	Coordinadora de evacuación.
Maria Graciela Lillo Mauricio Ríos.	Monitor de apoyo	Corte de gas y evacuación zona casino.
Francisco Hernández M.	Monitor de apoyo Evacuación 3er nivel	Monitor de apoyo
Patricia Torres Fredes	Monitor apoyo evaluación evacuación- representante CPHS	Monitor de apoyo
Alejandra Reyes Bravo.	Asesora PISE	Asesor Emergencia.



**PLAN INTEGRAL DE SEGURIDAD ESCOLAR.
FUNDACIÓN EDUCACIONAL COLEGIO
INTEGRADO DE TALCA SAN PÍO DÉCIMO.**

**CODIGO: PISE
FECHA ELABORACION: 24-07-2018
FECHA ACTUALIZACION: 02-04-2024
VERSION: 04**

DESCRIPCIÓN DEL SECTOR (en función del riesgo asociado a este plan):

Intoxicación alimentaria masiva de alumnos y/o funcionarios, cuando 2 o más personas al comer el mismo alimento presentan síntomas.

LA ALERTA SERÁ: La manifestación de dolencia estomacal, vómitos, diarrea, náuseas, dolor de cabeza, fiebre.

LAS ACCIONES A REALIZAR SERÁN:

El comité de seguridad procederá a contener al alumnado y/o personal con la Coordinadora de primeros auxilios y averiguar cuál sería la causa alimentaria en común, para coordinar su traslado al hospital (alumnado) o Mutual (funcionarios).

LA ALARMA SERÁ: Comunicaciones internas para coordinar.

EN QUÉ MOMENTO SE ACTIVA LA ALARMA: Cuando aparecen más de 2 casos similares con un alimento en común.

EL PERSONAL A CARGO DE LA ALARMA ES: equipo de primeros auxilios.

DEFINIR LAS ACCIONES A PARTIR DE LA ACTIVACIÓN DE LA ALARMA:

- La coordinadora de primeros auxilios da aviso a los coordinadores de seguridad, para evaluar el traslado a los centros asistenciales:
Si es alumno (a): Hospital y dar aviso al apoderado.
Si es funcionario (a): Mutual.

LUGAR DE REUNIÓN DEL COMITÉ DE SEGURIDAD ESCOLAR:

Se ubicaran en la zona de encuentro que no esté afectada para poder dar instrucciones del control y gestión de la emergencia, de acuerdo a las indicaciones entregadas por carabineros.

Posterior a la emergencia.

Prevención de riegos, jefe de mantención y Equipo evaluador revisan dependencias del establecimiento, emiten informe de evaluación.

Prevención de Riesgos y equipo directivo realizan retroalimentación a funcionarios correspondiente a la evaluación de la emergencia, medidas de mejora.

ACCIONES	RESPONSABLES
Enviar a los alumnos (as) o funcionarios (as) a la sala de primeros auxilios.	Todo persona.
Paramédico contiene y consulta que tipo de alimento ingirieron y si este es común en más de 2 pacientes. Si es positiva la respuesta, se avisará a los coordinadores de seguridad para que intervengan la comida y evite que se siga consumiendo.	Coordinadoras sala de primeros auxilios

	PLAN INTEGRAL DE SEGURIDAD ESCOLAR. FUNDACIÓN EDUCACIONAL COLEGIO INTEGRADO DE TALCA SAN PÍO DÉCIMO.	CODIGO: PISE FECHA ELABORACION: 24-07-2018 FECHA ACTUALIZACION: 02-04-2024 VERSION: 04
---	---	---

Se procederá al traslado de los pacientes: Si es alumno (a): Hospital y dar aviso al apoderado. Si es funcionario (a): Mutual.	Jonathan Jorquera; Juan Paulo Parada.
Evaluación de la emergencia	Prevencionista de Riesgos/ Representante CPHS, docentes, educadora pre básica, asistentes de aula.
RECURSOS PARA LA RESPUESTA	
Sala de primeros auxilios.	

DIRECTORIO DE EMERGENCIA		
NOMBRE INSTITUCIÓN	N° DE TELÉFONO	ENCARGADO DEL CONTACTO
Ambulancia Hospital Regional (Alumnado)	131 (71) 29 70 179	Secretaria rectoría e inspectorías general o básica
Ambulancia Mutual (Trabajador)	1407 (71) 22 25 028	Secretaria rectoría e inspectorías general o básica

POSIBLES ESCENARIOS DE LA EMERGENCIA	POSIBLE DAÑO	ACCIONES A REALIZAR
Intoxicación masiva que requiera suspender la jornada de clases.	A las personas	Mantener equipamiento de primeros auxilios y rigurosidad en la preparación de alimentos al interior del casino.



**PLAN INTEGRAL DE SEGURIDAD ESCOLAR.
FUNDACIÓN EDUCACIONAL COLEGIO
INTEGRADO DE TALCA SAN PÍO DÉCIMO.**

**CODIGO: PISE
FECHA ELABORACION: 24-07-2018
FECHA ACTUALIZACION: 02-04-2024
VERSION: 04**

18. PROTOCOLO DE ACTUACIÓN PARA CADA RIESGO: Termómetro.

PLAN DE RESPUESTA FRENTE AL RIESGO DE: MERCURIO

PARTICIPANTES DEL PLAN DE RESPUESTA: Comité de seguridad:

Nombre	Cargo	Suplente (s)
Rosa Roldan	Director de emergencia	Jonathan Jorquera C.
Jonathan Jorquera	Coordinadores de emergencia	Juan Paulo Parada
Victoria Castro	Coordinadora P.I.E.	Cristian Meza Nicolás Sanhueza
Sarai Rossi	Asistente diferencial ALUMNOS NEEP (pre kínder)	Cristian Meza Nicolás Sanhueza
Scarlet veliz	Asistente diferencial ALUMNOS NEEP (kínder)	Cristian Meza Nicolás Sanhueza
Daniela Lara	Asistente diferencial ALUMNOS NEEP (primero básico)	Cristian Meza Nicolás Sanhueza
Rosa Ayala	Asistente diferencial ALUMNOS NEEP (segundo Básico)	Cristian Meza Nicolás Sanhueza
Elba Acevedo	Asistente diferencial ALUMNOS NEEP (tercero básico)	Cristian Meza Nicolás Sanhueza
Rocío Troncoso	Asistente diferencial ALUMNOS NEEP (cuarto básico)	Cristian Meza Nicolás Sanhueza
Marta Cepeda M.	Coordinadora alarma externa/ apoyo interna	Sergio Riquelme.
Sergio Riquelme C. Maritza Salas	Coordinador alarma interna y corte de luz	Maritza Salas
Iván Arriagada Z.	Caldera/ corte de luz	Auxiliar de turno
Esbelcia Núñez R.	Monitor de apoyo primer nivel área casino y gimnasio Representante comité Paritario.	Monitor de apoyo
Américo Castro Ignacia Gutiérrez	Monitor de apoyo Evacuación 2 nivel	Monitor de apoyo
Anabel Pailamilla Sebastián Poblete	Monitor de apoyo tercer nivel	Monitor de apoyo.
Equipo directivo profesora Bárbara González	Apoyo evacuación pre básica	Coordinadora de evacuación.
Maria de los Ángeles Coloma Ingrid Meza	Apoyo evacuación general patio central Monitor de apoyo pre-básica	Coordinadora de evacuación. Monitor de apoyo.
Profesora Gloria Suazo y Danny Perusina	Monitores de apoyo evaluación evacuaciones	Coordinadora de evacuación.
Maria Graciela Lillo Mauricio Ríos.	Monitor de apoyo	Corte de gas y evacuación zona casino.
Francisco Hernández M.	Monitor de apoyo Evacuación 3er nivel	Monitor de apoyo
Patricia Torres Fredes	Monitor apoyo evaluación evacuación- representante CPHS	Monitor de apoyo
Alejandra Reyes Bravo.	Asesora PISE	Asesor Emergencia.



**PLAN INTEGRAL DE SEGURIDAD ESCOLAR.
FUNDACIÓN EDUCACIONAL COLEGIO
INTEGRADO DE TALCA SAN PÍO DÉCIMO.**

**CODIGO: PISE
FECHA ELABORACION: 24-07-2018
FECHA ACTUALIZACION: 02-04-2024
VERSION: 04**

DESCRIPCIÓN DEL SECTOR (en función del riesgo asociado a este plan):

Dependencias internas del colegio.

LA ALERTA SERÁ:

- La evacuación del lugar específico donde se ocasiona el derrame.
- La activación de la alarma para una evacuación general a las zonas de encuentro.

LAS ACCIONES A REALIZAR SERÁN:

Se realiza evacuación parcial de la zona afectada esto en coordinación con monitores de apoyo.

El comité de seguridad actúa y se hace presente para colaborar en la evacuación en caso de que la emergencia requiera evacuación total.

Para realizar la evacuación se realizara a través de alarma general durante 30 segundos, para evacuar hacia los puntos de encuentro.

LA ALARMA SERÁ:

La alarma de portería (diferente al timbre del recreo) y en ausencia de energía eléctrica existen 2 bocinas manuales con aire comprimido para utilizar.

EN QUÉ MOMENTO SE ACTIVA LA ALARMA:

Ante el aviso verbal de la fuga a cualquier miembro del Comité de seguridad.

EL PERSONAL A CARGO DE LA ALARMA ES:

El portero de turno, colabora la secretaria de rectoría.

DEFINIR LAS ACCIONES A PARTIR DE LA ACTIVACIÓN DE LA ALARMA:

Nota SOBRE LOS TERMÓMETROS CON LÍQUIDO PLATEADO: Si hay una tira de calibración de papel dentro del termómetro que incluye las palabras "libre de mercurio", entonces el líquido del termómetro no es mercurio. Si NO ve las palabras "libre de mercurio", asuma que el líquido es mercurio.

Cómo limpiar los derrames de mercurio

Qué es lo que NUNCA se debe hacer luego de que se derrama mercurio

Nunca utilice una aspiradora para limpiar el mercurio. La aspiradora colocará el mercurio en el aire y aumentará la exposición.

Nunca utilice una escoba para limpiar el mercurio. Dividirá el mercurio en gotas más pequeñas y las expandirá.

Nunca vierta el mercurio en un desagüe. Puede atascarse en las tuberías y causar problemas en el futuro durante las reparaciones. Si se descarga, puede causar contaminación en la fosa séptica o en las plantas de tratamiento de aguas residuales.

Nunca deambule si sus zapatos podrían estar contaminados con mercurio. La ropa contaminada también puede expandir el mercurio.



**PLAN INTEGRAL DE SEGURIDAD ESCOLAR.
FUNDACIÓN EDUCACIONAL COLEGIO
INTEGRADO DE TALCA SAN PÍO DÉCIMO.**

**CODIGO: PISE
FECHA ELABORACION: 24-07-2018
FECHA ACTUALIZACION: 02-04-2024
VERSION: 04**

Si la emergencia ocurre en una sala u oficina:

- Se realiza la evacuación de toda persona del área afectada.
- No se debe permitir que nadie camine por el área afectada.
- Se abrirán ventanas y puertas para realizar ventilación inmediata del lugar.
- No permita que los niños ayuden a limpiar el derrame.
- El mercurio se puede limpiar con facilidad de la siguiente superficie: madera, linóleo, baldosas y otras superficies lisas similares.

INSTRUCCIONES PARA LIMPIAR DERRAME DE MERCURIO.

- **Antes de iniciar cualquier acción de limpieza se debe llamar a bomberos. Fono emergencias 132.**
- **Nota: Si bomberos no puede concurrir a la emergencia del control de derrame seguir instrucciones para control de emergencia.**
- Colóquese los guantes de goma, nitrilo o látex.
- Si hay pedazos de vidrio roto u objetos filosos, recójalos con cuidado.
- **Envolver en papel doble todos los objetos rotos, luego colocarlos en doble bolsa de basura y etiquetarlos.**
- Identifique las gotas visibles de mercurio.
- Utilice una escobilla de goma o cartón para juntar las gotas de mercurio.
- Realice movimientos lentos de barrido para evitar que el mercurio se vuelva incontrolable.
- Tome una linterna, manténgala en un ángulo bajo cerca del piso en una habitación a oscuras y busque más gotas brillantes de mercurio que pueden estar adheridas a la superficie o en pequeñas zonas agrietadas de la superficie.
- **Nota: El mercurio puede recorrer distancias sorprendentes en superficies duras y planas, por lo tanto, asegúrese de inspeccionar toda la habitación durante la "búsqueda".**
- Utilice el gotero para recoger o juntar las gotas de mercurio. Lentamente y con cuidado coloque el mercurio en toallas de papel húmedo. Guarde el papel utilizado en doble bolsa y ciérrela. Asegúrese de etiquetar la bolsa como lo indica su departamento local de salud o de bomberos.
- Contáctese con su departamento de salud local, la autoridad de desechos municipales o su departamento local de bomberos para desechar correctamente de acuerdo con sus indicaciones.
- Recuerde mantener la zona bien ventilada (es decir, ventanas abiertas y ventiladores del exterior de las ventanas prendidos) por lo menos 24 horas luego de su exitosa limpieza. Siga manteniendo los niños y funcionarios alejados de la zona de limpieza. Si se descompone, busque atención médica de inmediato.



**PLAN INTEGRAL DE SEGURIDAD ESCOLAR.
FUNDACIÓN EDUCACIONAL COLEGIO
INTEGRADO DE TALCA SAN PÍO DÉCIMO.**

**CODIGO: PISE
FECHA ELABORACION: 24-07-2018
FECHA ACTUALIZACION: 02-04-2024
VERSION: 04**

En caso de evacuación.

- Los monitores de apoyo colaboran en direccionar la evacuación de toda la comunidad a:
- La zona de encuentro 4 (patio de los Olivos) o
- Zona de encuentro 8: exterior veredas de la calle 5 poniente.
- En caso de los alumnos que requieran de apoyo en evacuación por condición de movilidad reducida, estos serán apoyados por su asistente designado en aula.

Dante Castro 6° básico C	Máximo Araya 4° básico C	Sebastián Salazar 4° medio B
Evacuación por asistente personal.	Evacuación con monitor de apoyo (Rocío Troncoso/ Inspector)	Apoyo de evacuación (Inspector de turno 3er nivel)

- Si se encuentran las puertas abiertas del acceso del colegio, se debe invitar a los apoderados a colaborar y dirigirse de forma segura con la comunidad a las veredas de la calle 5 poniente y despejar el estacionamiento para el ingreso de los bomberos y ambulancia (si se requiere).
- Los coordinadores de seguridad en la zona de encuentro, solicitan el orden de los cursos a los profesores a cargo.
- De acuerdo a sugerencia de bomberos los coordinadores verifican el estado del área afectada y evalúan el reingreso a clases o proceder a ordenarse por curso para su retiro, gestionando el aviso a los apoderados de acuerdo a los canales de comunicación.

LUGAR DE REUNIÓN DEL COMITÉ DE SEGURIDAD ESCOLAR:

Se ubicaran en la zona de encuentro que no esté afectada para poder dar instrucciones del control y gestión de la emergencia, de acuerdo a las indicaciones entregadas por carabineros.

Posterior a la emergencia.

Prevención de riegos, jefe de mantención y Equipo evaluador revisan dependencias del establecimiento, emiten informe de evaluación.

Prevención de Riesgos y equipo directivo realizan retroalimentación a funcionarios correspondiente a la evaluación de la emergencia, medidas de mejora.



**PLAN INTEGRAL DE SEGURIDAD ESCOLAR.
FUNDACIÓN EDUCACIONAL COLEGIO
INTEGRADO DE TALCA SAN PÍO DÉCIMO.**

**CODIGO: PISE
FECHA ELABORACION: 24-07-2018
FECHA ACTUALIZACION: 02-04-2024
VERSION: 04**

ACCIONES	RESPONSABLES
Recibir el aviso de derrame de mercurio y avisar rápidamente a miembros del comité de seguridad en el trayecto para ir a colaborar en la salida de las personas afectadas. En lo posible abrir puertas y ventanas para ventilar la zona afectada.	Comité de seguridad
Entregar los primeros auxilios y llamar a bomberos.	Coordinadoras sala de primeros auxilios. Jonathan Jorquera; Juan Pablo Parada: Coordinadores de seguridad
Si los coordinadores lo indican, activar una evacuación generar mediante la alarma o la bocina (en el centro de la zona de encuentro).	Sergio R.: Portero de turno Marta C.: Secretaria de Rectoría.
Cierre de puertas principales invitando a los apoderados a colaborar en el despeje I estacionamiento para la ambulancia y bomberos.	Portero de turno, secretaria de rectoría e inspector general o de patio.
Inicio contención de derrame, control de la emergencia.	Jefe de mantención o auxiliar de turno.
Direccionan evacuación a la zona de encuentro.	Monitores de apoyo.
Los alumnos o funcionarios deben mantenerse aislados de la zona de la emergencia por 24 horas. Habilitar sala para reemplazo.	Coordinadores de seguridad, inspectores generales.
Evaluación de la emergencia	Prevencionista de Riesgos/ Representante CPHS, docentes, educadora pre básica, asistentes de aula.
RECURSOS PARA LA RESPUESTA	
Alarma eléctrica activa, bocinas de gas comprimido, botiquín de primeros auxilios en caja. Kit contención derrame mercurio.	



**PLAN INTEGRAL DE SEGURIDAD ESCOLAR.
FUNDACIÓN EDUCACIONAL COLEGIO
INTEGRADO DE TALCA SAN PÍO DÉCIMO.**

**CODIGO: PISE
FECHA ELABORACION: 24-07-2018
FECHA ACTUALIZACION: 02-04-2024
VERSION: 04**

DIRECTORIO DE EMERGENCIA

NOMBRE INSTITUCIÓN	N° DE TELÉFONO	ENCARGADO DEL CONTACTO
Ambulancia Hospital Regional (Alumnado)	131 (71) 29 70 179	Secretaria rectoría e inspectorías general o básica
Ambulancia Mutual (Trabajador)	1407 (71) 22 25 028	Secretaria rectoría e inspectorías general o básica
Bomberos	132	Secretaria rectoría e inspectorías general o básica

POSIBLES ESCENARIOS DE LA EMERGENCIA	POSIBLE DAÑO	ACCIONES A REALIZAR
Lesionados múltiples	A las personas	Realizar primeros auxilios y llamar a las ambulancias.
Estructura dañada del colegio	A las dependencias del colegio	Realizar evacuación general y luego solicitar la inspección de un profesional que certifique el estado de la estructura.



**PLAN INTEGRAL DE SEGURIDAD ESCOLAR.
FUNDACIÓN EDUCACIONAL COLEGIO
INTEGRADO DE TALCA SAN PÍO DÉCIMO.**

**CODIGO: PISE
FECHA ELABORACION: 24-07-2018
FECHA ACTUALIZACION: 02-04-2024
VERSION: 04**

Detalle Vías de evacuación y puntos de Encuentro.

Zonas de encuentro niveles 1, 2 y 3.			
Zona de encuentro 1	Zona de encuentro 2	Zona de encuentro 3	Zona de encuentro 4
Salas de clases 20 a la 26. Sala de tecnología.	Salas de clases de la 1 a la 10. Baños primer piso.	Salas de clases de la 12 a la 19.	Patio de los olivos.
Dafe.	Oficinas administración Rectoría, fundación, sala de reuniones.	Sala de profesores 2 piso. Sala de conferencias. Biblioteca 2do piso. Oficinas de orientadoras.	
Salas de clases 36 a la 39 Salas de la 40 a la 43	Oficinas pie 1 y 2, fotocopias, primeros auxilios.	Baños 2do piso. Sala de artes. Biblioteca.	
Laboratorio de computación.	Mantenición y Prevención	Salas de clases de la 28 a la 32	
	Sala de profesores, Laboratorio computación. Pie 3er piso.	Laboratorio de ciencias.	

ZONAS DE ENCUENTRO PRE-BASICA, GIMNASIO, CASINO.			
ZONA DE ENCUENTRO 4 PATIO DE LOS OLIVOS EVACUACION EN CASO DE POSIBLE DAÑO ESTRUCTURAL AREA PRE BASICA.	ZONA DE ENCUENTRO 5	ZONA DE ENCUENTRO 6	ZONA DE ENCUENTRO 7 EVACUACION TOTAL EN CASO DE RIESGO ESTRUCTURAL
PRE KINDER KINDER	PRE KINDER KINDER	GIMNASIO	TODOS.
PASTORAL	PASTORAL	CASINO, COMEDOR	
PARROQUIA	PARROQUIA	BAÑOS DE PERSONAL	
		BODEGAS MANTENCION	



**PLAN INTEGRAL DE SEGURIDAD ESCOLAR.
FUNDACIÓN EDUCACIONAL COLEGIO
INTEGRADO DE TALCA SAN PÍO DÉCIMO.**

**CODIGO: PISE
FECHA ELABORACION: 24-07-2018
FECHA ACTUALIZACION: 02-04-2024
VERSION: 04**

AREAS DE EVACUACION.

EVACUACION 2 NIVEL ESCALERA 1	EVACUACION NIVEL 2 ESCALERA 2	EVACUACION NIVEL 2 ESCALERA 3	EVACUACION NIVEL 2 ESCALERA 4
SALA DE CONFERENCIAS; OF DE COORDINADORAS; BIBLIOTECA 2DO PISO	DAFE	SALAS DE CLASES DE LA 23 A LA 26	SALAS DE CLASES DE LA 12 A LA 14
SALAS DE CLASES 15 A LA 19	SALAS DE CLASES 20 A LA 22	LABORATORIO DE TECNOLOGÍA.	SALA DE PROFESORES 2 NIVEL
EVACUACION NIVEL 3 ESCALERA 1	EVACUACION NIVEL 3 ESCALERA 2	EVACUACION NIVEL 3 ESCALERA 3	EVACUACION NIVEL 3 ESCALERA 4
PIE 3; BIBLIOTECA 3ER PISO; SALA DE ARTES.	SALAS DE CLASES DE 36 A LA 39.	SALAS DE CLASES DE 40 A LA 43.	SALAS DE LA 28 A LA 30.
SALAS DE CLASES 31 Y 32		SALA DE COMPUTACION NIVEL 3.	LABORATORIO DE CIENCIAS. NIVEL 3.



**PLAN INTEGRAL DE SEGURIDAD ESCOLAR.
FUNDACIÓN EDUCACIONAL COLEGIO
INTEGRADO DE TALCA SAN PÍO DÉCIMO.**

**CODIGO: PISE
FECHA ELABORACION: 24-07-2018
FECHA ACTUALIZACION: 02-04-2024
VERSION: 04**

19. PROTOCOLO DE ACTUACIÓN PARA EMERGENCIA QUIMICA LABORATORIO.

PLAN DE RESPUESTA FRENTE AL RIESGO DE: EMERGENCIA QUIMICA LABORATORIO.

PARTICIPANTES DEL PLAN DE RESPUESTA: Comité de seguridad:

Nombre	Cargo	Suplente (s)
Rosa Roldan	Director de emergencia	Jonathan Jorquera C.
Jonathan Jorquera	Coordinadores de emergencia	Juan Paulo Parada
Victoria Castro	Coordinadora P.I.E.	Cristian Meza Nicolás Sanhueza
Sarai Rossi	Asistente diferencial ALUMNOS NEEP (pre kínder)	Cristian Meza Nicolás Sanhueza
Scarlet veliz	Asistente diferencial ALUMNOS NEEP (kínder)	Cristian Meza Nicolás Sanhueza
Daniela Lara	Asistente diferencial ALUMNOS NEEP (primero básico)	Cristian Meza Nicolás Sanhueza
Rosa Ayala	Asistente diferencial ALUMNOS NEEP (segundo Básico)	Cristian Meza Nicolás Sanhueza
Elba Acevedo	Asistente diferencial ALUMNOS NEEP (tercero básico)	Cristian Meza Nicolás Sanhueza
Rocío Troncoso	Asistente diferencial ALUMNOS NEEP (cuarto básico)	Cristian Meza Nicolás Sanhueza
Marta Cepeda M.	Coordinadora alarma externa/ apoyo interna	Sergio Riquelme.
Sergio Riquelme C. Maritza Salas	Coordinador alarma interna y corte de luz	Maritza Salas
Iván Arriagada Z.	Caldera/ corte de luz	Auxiliar de turno
Eselcia Núñez R.	Monitor de apoyo primer nivel área casino y gimnasio Representante comité Paritario.	Monitor de apoyo
Américo Castro Ignacia Gutiérrez	Monitor de apoyo Evacuación 2 nivel	Monitor de apoyo
Anabel Pailamilla Sebastián Poblete	Monitor de apoyo tercer nivel	Monitor de apoyo.
Equipo directivo profesora Bárbara González	Apoyo evacuación pre básica	Coordinadora de evacuación.
Maria de los Ángeles Coloma Ingrid Meza	Apoyo evacuación general patio central Monitor de apoyo pre-básica	Coordinadora de evacuación. Monitor de apoyo.
Profesora Gloria Suazo y Danny Perusina	Monitores de apoyo evaluación evacuaciones	Coordinadora de evacuación.
Maria Graciela Lillo Mauricio Ríos.	Monitor de apoyo	Corte de gas y evacuación zona casino.
Francisco Hernández M.	Monitor de apoyo Evacuación 3er nivel	Monitor de apoyo
Patricia Torres Fredes	Monitor apoyo evaluación evacuación- representante CPHS	Monitor de apoyo
Alejandra Reyes Bravo.	Asesora PISE	Asesor Emergencia.



**PLAN INTEGRAL DE SEGURIDAD ESCOLAR.
FUNDACIÓN EDUCACIONAL COLEGIO
INTEGRADO DE TALCA SAN PÍO DÉCIMO.**

**CODIGO: PISE
FECHA ELABORACION: 24-07-2018
FECHA ACTUALIZACION: 02-04-2024
VERSION: 04**

DESCRIPCIÓN DEL SECTOR (en función del riesgo asociado a este plan):

Dependencias internas del colegio.

LA ALERTA SERÁ:

- La evacuación del lugar específico donde se ocasiona la emergencia química.
- La activación de la alarma para una evacuación general a las zonas de encuentro en caso de riesgo de incendio.

LAS ACCIONES A REALIZAR SERÁN:

Si la evacuación es parcial considerando solo el área afectada, esta se realizara por apoyo y alarma a viva voz de monitores de apoyo o profesor a cargo del curso que se encuentre en el laboratorio.

El comité de seguridad actúa y se hace presente para colaborar en la evacuación, si es necesario realizar evacuación total hacia los puntos de encuentro de seguridad, activando alarma de evacuación por 30 segundos.

LA ALARMA SERÁ:

La alarma de portería (diferente al timbre del recreo) y en ausencia de energía eléctrica existen 2 bocinas manuales con aire comprimido para utilizar.

EN QUÉ MOMENTO SE ACTIVA LA ALARMA:

Se otorga alarma de evacuación solo en caso de existir riesgo de incendio.

O emergencia química mayor

EL PERSONAL A CARGO DE LA ALARMA ES:

Profesor a cargo del laboratorio.

El portero de turno, colabora la secretaria de rectoría.

El laboratorio es un punto crítico dentro del establecimiento, debido a la presencia, manipulación y almacenamiento de sustancias consideradas peligrosas, según Norma Chilena 382 of2004 y por la generación de residuos peligrosos, según Decreto Supremo N°148/2003. Estas pueden generar daños a las estructuras del laboratorio e instalaciones aledañas, como daños irreparables en la salud de los alumnos o funcionarios que allí se encuentren. Es por ello, que la información aquí expuesta será de suma relevancia, y su aplicación y consideraciones deberán estar siempre presentes en los encargados del laboratorio, y ellos asegurarán la promoción de normas de prevención de riesgos de forma constante a los alumnos y otras personas que allí ingresen y realicen actividades.

El encargado/docente del grupo de trabajo en el laboratorio deberá liderar la respuesta de la emergencia en caso de que ocurra una.

1- En caso de ocurrir un accidente es fundamental conocer las sustancias químicas que participaron, dando lugar al tipo de accidente más probable: quemaduras por contacto o inhalación de sustancias nocivas. Es muy importante haber leído la hoja de seguridad (HDS) de dicha sustancia anterior a su uso y almacenamiento.



**PLAN INTEGRAL DE SEGURIDAD ESCOLAR.
FUNDACIÓN EDUCACIONAL COLEGIO
INTEGRADO DE TALCA SAN PÍO DÉCIMO.**

**CODIGO: PISE
FECHA ELABORACION: 24-07-2018
FECHA ACTUALIZACION: 02-04-2024
VERSION: 04**

- 2- Las hojas de seguridad están dispuestas en un archivador en la sala de laboratorio y una copia en la oficina de prevención de riesgos.
- 3-- La alarma de la emergencia química (sin usar campana ni timbre) podrá comunicarla un alumno a la oficina de Inspectoría general o cualquier monitor de apoyo que se encuentre cercano al área de la emergencia.
- 4- El profesor a cargo debe informar de manera inmediata a primeros auxilios para que concurra al área de la emergencia y poder realizar los primeros auxilios si corresponde.
- 5- Los coordinadores generales de emergencia deben llamar a los servicios de urgencia si se requieren, ambulancia; bomberos.
- 6- En caso de ser afectado el profesor, éste deberá realizar sus primeras atenciones básicas, si es posible, y deberá solicitar a Dirección del colegio su traslado a un centro de atención médica, independiente de la gravedad de la lesión. (Mutual de seguridad)
- 7- Se utilizará un extintor con Polvo Químico Seco para combustibles sólidos, líquidos inflamables o los ocasionados por inflamación de equipos energizados (eléctricamente).
- 8- El responsable capacitado en el uso de extintores de fuegos será quien deba combatir el amago de incendio (docente a cargo), después de haber retirado a todos los ocupantes del recinto (alumnos y/o visitantes)
- 9- Los puntos anteriores pueden variar de acuerdo a características especiales de las sustancias, conocidas en la Hoja de Seguridad correspondiente. PLAN ESPECIFICO DE CONTROL DE RIESGOS Y RESPUESTA CONTRA EMERGENCIAS EN LABORATORIO.

LUGAR DE REUNIÓN DEL COMITÉ DE SEGURIDAD ESCOLAR:

Se ubicaran en la zona de encuentro que no esté afectada para poder dar instrucciones del control y gestión de la emergencia, de acuerdo a las indicaciones entregadas por carabineros.

Posterior a la emergencia.

Prevención de riegos, jefe de mantención y Equipo evaluador revisan dependencias del establecimiento, emiten informe de evaluación.

Prevención de Riesgos y equipo directivo realizan retroalimentación a funcionarios correspondiente a la evaluación de la emergencia, medidas de mejora.



**PLAN INTEGRAL DE SEGURIDAD ESCOLAR.
FUNDACIÓN EDUCACIONAL COLEGIO
INTEGRADO DE TALCA SAN PÍO DÉCIMO.**

**CODIGO: PISE
FECHA ELABORACION: 24-07-2018
FECHA ACTUALIZACION: 02-04-2024
VERSION: 04**

20. PROTOCOLO DE ACTUACIÓN PARA CADA RIESGO: MANIOBRAS DE RCP Y USO DEL DEA.

PLAN DE RESPUESTA FRENTE AL RIESGO DE: RCP Y DEA

PARTICIPANTES DEL PLAN DE RESPUESTA: Comité de seguridad:

Nombre	Cargo	Suplente (s)
Camila Fuentes Araya	Educadora De Párvulos	Monitor RCP Y DEA
Jazmín González González	Asistente De Párvulos	Monitor RCP Y DEA
Gabriela Banda Lagos	Educadora Diferencial	Monitor RCP Y DEA
Nicole Peña González	Fonoaudióloga	Monitor RCP Y DEA
Francisco Suazo Berrios	Profesor Ed. Física.	Monitor RCP Y DEA
David González Urrutia	Profesor Ed. Física	Monitor RCP Y DEA
Patricia Torres Fredes	Profesor Ed. Física	Monitor RCP Y DEA
Bárbara Flores Azocar	Profesor Ed. Física	Monitor RCP Y DEA
Rosa Garrido Sepúlveda	Profesor Ed. Física	Monitor RCP Y DEA
Yulissa Badilla Muñoz	Asistente De Aula	Monitor RCP Y DEA
Ingrid Bravo Bravo	Asistente De Aula	Monitor RCP Y DEA
Pamela Barrera Garrido	Educadora De Párvulos	Monitor RCP Y DEA
Constanza Urbina Orellana	Educadora De Párvulos	Monitor RCP Y DEA
Susana González Sánchez	Asistente Social	Monitor RCP Y DEA
Pedro Acevedo Miranda	Asistente Social	Monitor RCP Y DEA
Marta Cepeda Morales	Secretaria Rectoría	Monitor RCP Y DEA
Ingrid Meza	Inspectora De Patio	Monitor RCP Y DEA
Alejandra Reyes Bravo.	Asesora Pise	Asesor Emergencia. Monitor RCP DEA

DESCRIPCIÓN DEL SECTOR (en función del riesgo asociado a este plan):

Dependencias internas del colegio/ Emergencias externas cuando se requiera.

LA ALERTA SERÁ:

- Otorgada por quien detecte la emergencia.
- Se informa a cualquier monitor de RCP Y DEA, más cercano a la zona de la emergencia.

LAS ACCIONES A REALIZAR SERÁN:

El comité de seguridad actúa y se hace presente para colaborar en informar a cualquier monitor de RCP Y DEA.

Los monitores de apoyo del comité de seguridad despejan el área para poder realizar las maniobras de primeros auxilios requeridas.



**PLAN INTEGRAL DE SEGURIDAD ESCOLAR.
FUNDACIÓN EDUCACIONAL COLEGIO
INTEGRADO DE TALCA SAN PÍO DÉCIMO.**

**CODIGO: PISE
FECHA ELABORACION: 24-07-2018
FECHA ACTUALIZACION: 02-04-2024
VERSION: 04**

LA ALARMA SERÁ:

La alarma se generara por voz informando a monitores de RCP Y DEA.

EN QUÉ MOMENTO SE ACTIVA LA ALARMA:

Se otorga alarma en caso de un funcionario, alumno o cualquier persona que requiera de reanimación.

EL PERSONAL A CARGO DE LA ALARMA ES:

Funcionario que detecta la emergencia.

Los monitores de seguridad informan a coordinadores generales de seguridad.

Pasó a paso para el control de la emergencia.

Aislar zona de la emergencia.

Solicitar un monitor de RCP Y DEA capacitado.

El monitor debe Evaluar conciencia y signos vitales.

El monitor de apoyo llama a organismo de emergencia, ambulancia 131.

Entregando todos los detalles en relación a la emergencia (condiciones del accidentado, lugar específico y dirección en donde se encuentran, que tipo de maniobras se está realizando, si se está realizando uso del DEA).

El monitor de apoyo de RCP Y DEA realiza las maniobras de reanimación RCP. Inicio de Compresiones. 100 a 120 compresiones por minuto sin detenerse.

Una vez que se tiene en poder el DEA se inicia su instalación en la persona que lo requiera cerciorándose de mantener las maniobras de compresión.

Encender el DEA y seguir las instrucciones de uso.

Si la persona reacciona recuéstela de costado o mantenga las instrucciones del DEA, mientras llegan los organismos de emergencia.

Siempre seguir las instrucciones del organismo de emergencia.

UBICACIÓN DEA.

El equipo DEA se encuentra ubicado en dos áreas de establecimiento.

1: Patio Central.

2: área casino, multicancha y gimnasio.



**PLAN INTEGRAL DE SEGURIDAD ESCOLAR.
FUNDACIÓN EDUCACIONAL COLEGIO
INTEGRADO DE TALCA SAN PÍO DÉCIMO.**

**CODIGO: PISE
FECHA ELABORACION: 24-07-2018
FECHA ACTUALIZACION: 02-04-2024
VERSION: 04**

CRONOGRAMA DE ACTIVIDADES PISE 2024

ACTIVIDADES	FECHAS	RESPONSABLES	DIRIGIDO A:
Actualización PISE	MARZO- ABRIL 2024	EQUIPO DIRECTIVO PREVENCION DE RIESGOS	TODO EL ESTABLECIMIENTO
Publicación Pise comunidad	ABRIL 2024	Equipo directivo Prevención de Riesgos Informática	Todo el establecimiento
Capacitación y conformación comité de seguridad Pise	ABRIL 2024	EQUIPO DIRECTIVO PREVENCION DE RIESGOS Mutual de seguridad	Comité de seguridad
Capacitación pise	MARZO- ABRIL- MAYO	Prevención de riesgos Comité de seguridad	Funcionarios
Capacitación pise	MARZO- ABRIL- MAYO	Prevención de riesgos Equipo directivo Profesores jefes	Comunidad educativa (alumnos)
Simulacros de emergencia	ABRIL- JULIO- OCTUBRE	Comité de seguridad Equipo directivo Prevención de riesgos	Todo el establecimiento.
Capacitación DEA y RCP	VIGENTE AÑO 2025	Prevención de Riesgos Equipo directivo	Funcionarios.
Capacitación uso y manejo de extintores	Junio 2024	Prevención de Riesgos Equipo directivo	Funcionarios
Chequeo de kit de emergencia	ABRIL-SEPTIEMBRE- DICIEMBRE	Prevención de Riesgos	Comité de seguridad
Reuniones comité de seguridad	Cada vez que se requiera ABRIL-JUNIO- OCTUBRE	Comité de seguridad Equipo directivo Prevención de riesgos	Comité de seguridad



**PLAN INTEGRAL DE SEGURIDAD ESCOLAR.
FUNDACIÓN EDUCACIONAL COLEGIO
INTEGRADO DE TALCA SAN PÍO DÉCIMO.**

**CODIGO: PISE
FECHA ELABORACION: 24-07-2018
FECHA ACTUALIZACION: 02-04-2024
VERSION: 04**

**REGISTRO TOMA CONOCIMIENTO PLAN INTEGRAL DE SEGURIDAD ESCOLAR COLEGIO
INTEGRADO DE TALCA.**

A través del presente dejo constancia de la toma de conocimiento del Plan Integral de seguridad Escolar 2024.

N°	Nombre y apellidos	Rut	Cargo	Firma.
1				
2				
3				
4				
5				
6				
7				
8				
9				
10				
11				
12				
13				
14				
15				
16				
17				
18				
19				
20				